11-1Pg1exHMNWJQEV.qxd:11-1Pg1exHMNWJQEV.qxd 01/01/01 1:02 PM Page 1

ఇతర రాష్ట్రాలు, ప్రపంచ దేశాల ముఖ్యమైన పరిణామాలు
సామాజిక, ఆర్థిక, రాజకీయ పుస్తక సమీక్షలు
ప్రతి ఆదివారం 'వార్త' మెయిన్‌లో ఒక పూర్తి పేజీ

తెలుగు జాతీయ దినపత్రిక
వార్త
epaper.vaartha.com WWW.VAARTHA.COM
గుంటూరు fb.com/vaartha
Published from Guntur, Vijayawada, Hyderabad, Visakhapatnam, Rajahmundry, Nizamabad, Ongole, Warangal, Tirupathi, Kadapa, Kurnool, Anantapur, Karimnagar, Mahabubnagar, Khammam, Nellore, Nalgonda, Tadepalligudem, Srikakulam
11-1-2025 శనివారం సంపుటి: 30 సంచిక: 344 పేజీలు: 12 వెల: 6.50

అంతరిక్షంలో చైనా 'త్రీగోర్జెస్' డ్యామ్! 9లో

ఇండియా కూటమి తాత్కాలికం కాదు..శాశ్వతం: ఫరూక్

అమరావతికి సాటిలేదు..

విజయవాడ,జనవరి 10 ప్రభాతవార్తప్రతినిధి: కొత్త నగరాన్ని బెస్ట్ మోడల్ సిటీగా నిర్మిస్తామని ఏపీ సీఎం చంద్రబాబునాయుడు పునుర్ఘాటించారు. ఆ నగరంతోపాటు విశాఖ, గుంటూరు, నెల్లూరు, కర్నూలు, తిరుపతి లాంటి పట్టణాలను అభివృద్ధి చేస్తామన్నారు. భవిష్యత్తులో పట్టణాభివృద్ధి జరిగి మన నగరాలు కూడా అగ్ర స్థానంలో ఉండాలి. అనధికారిక నిర్మాణాలు చేపట్టవద్దు. ఇసుకను ఉచితంగా ఇస్తాం. ఎక్కడా ఇసుక అక్రమ రవాణాను అను మతించం. దీనిపై ఇప్పటికే కలెక్టర్ల, ఎస్పీలకు ఆదేశాలు ఇచ్చాం. అధికారులు తప్పు చేసినా క్షమించన్ము అని సీఎం చంద్రబాబు హెచ్చరించారు. వ్యవసాయం, పర్యాటకం ఊపందుకోవాలి రాష్ట్రానికి పరిశ్రమలు రావాలి, వ్యవసాయం లాభసాటి కావాలి, పర్యాటకం ఊపందుకోవాలి, సంపద పెరగాలి.. అప్పుడే రియల్ ఎస్టేట్ రంగం అభివృద్ధి చెందుతుంది. శుక్రవారం ఒక స్థిరాస్తి సంస్థ ప్రదర్శనను ఆయన లాంఛనంగా ప్రారంభించి,మాట్లాడారు. రాష్ట్రంలో 40 లక్షల కుటుంబాలు నిర్మాణ రంగంపై ఆధారపడ్డాయి. గత ఐదేళ్లు ఇసుక లభించక భవన నిర్మాణ రంగం కార్మికులకు సరైన ఉపాధి ఉండేది కాదు. మా ప్రభుత్వంలో ఉచిత ఇసుక విధానానికి శ్రీకారం చుట్టాం. ఇసుక కొరత లేకుండా చేశాం. ఎవరైనా ఇసుక లభ్యం కాకపోతే.. గట్టిగా అడిగే హక్కు ఈ ప్రభు త్వం ఇచ్చింది. రియల్ఎస్టేట్ రంగం వాటా జీడీపీలో 7.3 శాతం ఉంది. 2047కు 20 శాతం పెరిగి, 5.8 ట్రిలియన్ డ్రాలర్లు ఆర్జి స్తుంది. అన్ని రంగాలు అభివృద్ధి చేస్తే ప్రజల జీవన ప్రమాణాలు పెరుగుతాయి. నాగరిక సమాజంలో నిర్మాణం అనేది నిత్యం జరుగు తూనే ఉంటుంది. అమరావతి అభివృద్ధి జరిగి ఉంటే ఈ ప్రాంతం మరింత నిలదొక్కుకుని ఉండేది. కానీ ఐదేళ్లు నిర్వీర్యం చేసి రాష్ట్రంలో నిర్మాణాన్ని నిలదొక్కకోకుండా చేశారు. కూల్చివేతలతో భయభ్రాంతులకు గురిచేయడంతో నిర్మాణరంగం పూర్తిగా దెబ్బతింది. నిర్మాణ, అనుబంధ రంగాలకు ప్రాధాన్యం ఇచ్చాం. నా జీవితంలో ఎప్పుడూ చూడని విధంగా భూ సమస్యలు వస్తున్నాయి. అధికారాన్ని అడ్డం పెట్టుకుని రికార్డులు తారుమారు చేసి భూకబ్జాలకు పాల్పడ్డారు. ల్యాండ్ టైటిలింగ్‌యాక్ట్ తెచ్చి ఇష్టానుసారంగా చేయాలని చూశారు.అందుకే అధికారంలోకి వచ్చాక రద్దుచేసి, యాంటీ >>2

రూ.50వేల కోట్లతో అభివృద్ధి పనులు

ఇది స్వయం ఆధారిత ప్రాజెక్టు

టిడిఆర్ బాండ్ల దోషుల్ని వదలం: సిఎం చంద్రబాబు

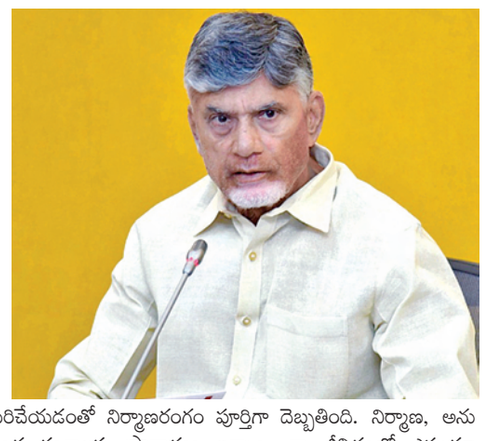

శుక్రవారం మీడియా సమావేశంలో మాట్లాడుతున్న టిటిడి ఛైర్మన్ బిఆర్ నాయుడు

మృతుల కుటుంబాలకు నేడు పరిహారం అందజేత

నివేదిక అందితే బాధ్యులపై కఠిన చర్యలు

క్షమాపణ చెప్పినంతమాత్రాన ప్రాణాలు తిరిగిరావు

అత్యవసర సమావేశంలో టిటిడి ఛైర్మన్ బిఆర్‌నాయుడు

తిరుమల,జనవరి 10ప్రభాతవార్తప్రతినిధి: వైకుంఠద్వార దర్శనంకోసం వచ్చి తిరుపతిలో మొన్న జరిగిన తొక్కిసలాట ఘటన దురదృష్టకరమని, ఇలాంటి ఘటనలు పునరావృతం కాకుండా >>2

సంక్రాంతికి 1370 ప్రత్యేక బస్సులు

రద్దీకి అనుగుణంగా బస్సులు పెంచుతాం: ఆర్‌టిసి ఛైర్మన్ కొనకళ్ల నారాయణరావు

సచివాలయం, జనవరి 10, ప్రభాతవార్త: సంక్రాంతి పండుగ సమయంలో బస్టాండ్‌లో వేచి ఉండే చివరి ప్రయాణికుడిని సైతం సురక్షితంగా వారి గమ్యస్థానాలకు చేర్చాలని ఏపిఎస్‌ఆర్‌టిసి ఛైర్మన్ కొనకళ్ళ నారాయణరావు అధికారులకు సూచించారు. సంక్రాంతి పండుగని పురస్కరించుకుని ప్రయాణికులకు కల్పిస్తున్న సౌకర్యాలపై విజయవాడ జోన్ ఉన్నతాధికారులతో శుక్రవారం ఏర్పాటు చేసిన సమీక్ష సమావేశంలో ఆర్‌టిసి ఛైర్మన్ కొనకళ్ళ నారాయణ పాల్గొన్నారు. ఈ సందర్భంగా ఆర్‌టిసి ఛైర్మన్ కొనకళ్ళ మాట్లాడుతూ సంక్రాంతి పండుగ ప్రతి ఒక్కరికీ సంతోషాన్ని నింపాలని ఆశిస్తున్నట్లు తెలిపారు. ఇతర రాష్ట్రాల నుండి స్వంత ఊర్లకు చేరుకునే ప్రయాణికులకి ఏ విధమైన ఆటంకం కలగకుండా చూడాలని అధికారులకు సూచించారు. హైదరాబాదులో ఉండి సంక్రాంతి రద్దీని ఎప్పటికప్పుడు పర్యవేక్షిస్తున్న సంస్థ ఎగ్జిక్యూటివ్ డైరెక్టర్ (అపరేషన్స్) అప్పల రాజుతో ఫోనులో మాట్లాడి అన్ని వివరాలు అడిగి తెలుసుకున్నారు. ముఖ్యంగా డ్రైవర్లు హైదరాబాద్ నుండి వచ్చే, వెళ్లే దారిలో రోడ్డు డివైడింగ్‌ను గమనించి జాగ్రత్తగా బస్సులను నడపాలన్నారు. ప్రమాదాల బారిన పడకుండా ప్రయాణికులను సురక్షితంగా వారి వారి గమ్యస్థానాలకు చేర్చాలన్నారు. సంక్రాంతి రద్దీని దృష్టిలో ఉంచుకుని ప్రయాణికులకు ఏవిధమైన అసౌకర్యం కలగకుండా సిబ్బంది, అధికారులు బస్టాండ్‌లో ప్రత్యేక విధులకి హాజరై నిరంతరం పర్యవేక్షిస్తూ ఉండాలన్నారు. ప్రయాణికుల కోసం కల్పించిన ముందస్తూ రిజర్వేషన్ స్థితిని, పరిస్థితిని ఎప్పటికప్పుడూ పరిశీలన చేసుకంటూ, అవసరమైతే బస్సుల సంఖ్యను పెంచేలా చర్యలు తీసుకోవాలన్నారు. విజయవాడ, ఇతర ప్రధాన ముఖ్య బస్ స్టేషన్లలో ప్రయాణికుల రద్దీనీ తగ్గించే విధంగా కృషి చేయాలన్నారు. చివరి ప్రయాణికుడిని సైతం వదలకుండా వారి గమ్యస్థానం చేర్చేలా కృషి చేయాలన్నారు. బస్ స్టేషన్ పరిధిలో ఏ ఇతర ప్రవేటు వాహనాలు నిలపకుండా తగినచర్యలు తీసుకోవాలని అధికారులకు >>2

ఈ నెలలోనే పోలవరం డయాఫ్రంవాల్ నిర్మాణం

విజయవాడ జనవరి 10 ప్రభాతవార్త ప్రతినిధి: ఏపీ ప్రభుత్వం పోలవరం ప్రాజెక్టులో భాగంగా కొత్త డయాఫ్రం వాల్ నిర్మాణానికి కసరత్తు ముమ్మరం చేసింది.ఈ డయాఫ్రం వాల్ ఏ తరహా కాంక్రీటు సమ్మేళనాన్ని వినియోగించాలన్న అంశంపై స్వదేశీ విదేశీ నిపుణులతో పాటు వివిధ పరిశోధన సంస్థల ప్రతినిధుల మధ్య లోతైన చర్చ జరిగింది. ఆఫ్రి డిజైన్ కన్సల్టెన్సీ తిరుపతి ఐఐటీ విదేశీ నిపుణులు టీ-16 సమ్మే ళనాన్ని ప్రతిపాదించగా, >>2

వైద్య సేవలలోకి మరో 8వేలమంది

ఉన్నతాధికారులతో సమీక్షలో మంత్రి సత్యకుమార్ యాదవ్

ఉన్నతాధికారులతో సమీక్షిస్తున్న మంత్రి సత్యకుమార్ యాదవ్

విజయవాడ,జనవరి 10,ప్రభాతవార్తప్రతినిధి: వైద్య సేవరంగంలో పలు కేటగిరీల్లో 7 నుంచి 8 వేల సిబ్బంది నియామకానికి అవకాశాలు ఉన్నట్లు రాష్ట్ర వైద్య,ఆరోగ్య శాఖ మంత్రి సత్యకుమార్ యాదవ్ తెలిపారు,ప్రజారోగ్య పరిరక్షణ కోసం రాష్ట్రంలో అమలవుతున్న పలు పథకాల నిర్వహణ తీరు, వైద్య సిబ్బంది కొరత, సిబ్బంది దృక్పథం, జవాబుదారీతనం విషయాలకు సంబంధించి >>2

భోగాపురం భూములపై మంత్రుల కమిటీ

విజయవాడ,జనవరి10.ప్రభాతవార్తప్రతినిధి: భోగాపురం గ్రీన్ ఫీల్డ్ ఎయిర్ పోర్టుకు అదనంగా 500 ఎకరాల భూమి కేటాయించాలన్న ప్రతిపాదనపై మంత్రుల కమిటీ ఏర్పాటు చేశారు. ఆర్థికమంత్రి పయ్యావుల కేశవ్ నేతృత్వంలో పెట్టుబడులు మౌలిక సదుపాయాల కల్పనాశాఖ మంత్రి టీసీ జనార్ధన్ రెడ్డి, పరిశ్రమల శాఖ మంత్రి టీజీ భరత్ సభ్యులుగా కమిటీ ఏర్పాటు చేశారు. ఈ మేరకు సీఎస్ విజయానంద్ ఉత్తర్వులు జారీ చేశారు. భోగాపురం అంతర్జాతీయ విమానాశ్రయాన్ని అనుకుని ఉన్న 500 ఎకరాల భూమిని అప్పగించాలంటూ జీవీఐఏఎల్ ప్రతిపాదన ఇచ్చారు. అంతర్జాతీయ విమానాశ్రయం పక్కనే సిటీ సైడ్ డెవలప్‌మెంట్ కోసం ఈ భూమి అవసరం అని జీవీఐఏఎల్ పేర్కొంది. స్వర్ణాంధ్ర విజన్ లో భాగంగా ఉత్తరాంధ్రలో సామాజిక, ఆర్థిక అభివృద్ధి అంశాలను అధ్యయనం చేయాల్సిందిగా మంత్రుల కమిటీకి ప్రభుత్వం సూచించింది.

ఏవియేషన్ రంగంలో హైటెక్ ఉత్పత్తి, అనుబంధ సేవలు, ఏవియేషన్ హబ్ ఏర్పాటుకు సంబంధించిన అంశాలనూ అధ్యయనం చేయాలని ఆదేశాలు జారీ చేశారు. జీఎంఆర్ విశాఖ గ్రీన్ ఫీల్డ్ ఇంటర్నేషనల్ ఎయిర్ పోర్టుకు భూ కేటాయింపు తర్వాత భూమి అభివృద్ధికి సంబంధించి ఆదాయం వచ్చేలా వివిధ అంశాలను పరిశీలించాలని జీఓఎంకు సూచించారు.వీలైనంత త్వరలో అధ్యయనానికి సంబంధించిన నివేదిక సమర్పించాలని మంత్రుల కమిటీని ప్రభుత్వం ఆదేశించింది. కాగా భోగాపురంలో గ్రీన్ ఫీల్డ్ ఎయిర్ పోర్టు అభివృద్ధికి 2203 ఎకరాల భూమిని ప్రభుత్వం కేటాయించింది.

ఆ ప్రాంతంలో 2703 ఎకరాల భూమిని కేటాయించాలంటూ జీవీఐఏఎల్ ప్రతిపాదన సమర్పించింది. అదనపు 500 ఎకరాల భూ కేటాయింపునకు సంబంధించి అధ్యయనానికి మంత్రుల కమిటీ ఏర్పాటు చేశారు. కాగా భోగాపురంలో విమానాశ్రయ నిర్మాణ పనులు వేగంగా జరుగుతున్నాయి. తొలిదశలో భాగంగా ఎయిర్ స్పేస్, ఎడ్యుకేషన్ జోన్, ఎయిర్ సిటీ, ఇండస్ట్రియల్ జోన్, విడి భాగాల తయారీ పరిశ్రమలు, హెల్త్‌కేర్ జోన్, ఆరోగ్య, ఆతిథ్య రంగాల అభివృద్ధి పనులు పూర్తి చేయనున్నారు. ప్రతి సంవత్సరం 6.8 లక్షల మంది ప్రయాణికులకు సేవలు అందించే లక్ష్యంగా ఎయిర్ పోర్టును తీర్చిదిద్దుతున్నారు. దీనిని అంచెలంచెలుగా 40 లక్షలకు పెంచున్నారు.

పాడి రైతు అభివృద్ధే ధ్యేయం

కుమారపురంలో గోకులం ప్రారంభించిన డి.సిఎం పవన్, రాష్ట్రవ్యాప్తంగా 12,500 గోకులాలు ఆరంభం

ఉమ్మడి తూర్పుగోదావరి జిల్లా బ్యూరో, జనవరి 10 ప్రభాతవార్త: రాష్ట్రంలో పాడి రైతు అభివృద్ధి, సంక్షేమమే ప్రభుత్వ ధ్యేయమని ఉపముఖ్యమంత్రి కొణిదల పవన్ కళ్యాణ్ అన్నారు. రైతు బాగుంటేనే రాష్ట్రం సుభిక్షంగా ఉంటుందన్నారు. రాష్ట్రవ్యాప్తంగా మహాత్మా గాంధీ జాతీయ గ్రామీణ ఉపాధి పథకం ద్వారా నిర్మించిన12,500 గోకులాలను పిఠాపురం మండలం కుమార పురంలో శుక్రవారం ఆయన లాంఛనంగా ప్రారంభించారు. ఆ గ్రామంలో యాతం నాగేశ్వరరావు రైతు రూ 1.85 లక్షలతో నిర్మించిన మినీ గోకులాన్ని ఆయన ప్రారంభించారు. అనంతరం 4 గోవులను అందజేశారు. గోమాతను పూజించి, పశుగ్రాసానందించారు. అతి తక్కువ సమయంలో గోకులం నిర్మాణం చేపట్టడం పై అధికారులను ప్రశంసించారు. గోకులంలో అందించే మౌలిక వసతులను అధికారులను అడిగి తెలుసుకున్నారు. గోకులం నిర్మాణ శైలిని పరిశీలించారు. అక్కడ ఏర్పాటు చేసిన ఎగ్జిబిషన్ను ఆయన పరిశీలించారు. పశువులకు అందిస్తున్న దాణా, అందుబాటులో ఉన్న పశుగ్రాసం వంగడాలు, పశుగణాభివృద్ధికి తీసుకుంటున్న చర్యలను ఈ చిత్ర ప్రదర్శన ద్వారా క్షుణ్ణంగా అధ్యయనం చేశారు. పంచాయతీ రాజ్ గ్రామీణాభివృద్ధి శాఖ, ఇతర ప్రభుత్వ శాఖల సమన్వయంతో పిఠాపురం నియోజవర్గ పరిధిలో ఇప్పటివరకు పూర్తి చేసిన అభివృద్ధి పనుల వివరాలతో కూడిన పోస్టర్‌ను ఆయన పరిశీలించారు.

శుక్రవారం గోకులం ప్రారంభించి గోవుకు మేతను అందిస్తున్న డిప్యూటీ సిఎం పవన్ కల్యాణ్

ఈ కార్యక్రమంలో పార్లమెంటు సభ్యు లు తంగెళ్ల ఉదయ్ శ్రీనివాస్, పంచాయతీరాజ్ గ్రామీణాభివృద్ధి శాఖ ముఖ్య కార్యదర్శి శశి భూషణ్ కుమార్, కమిషనర్ కృష్ణ తేజ, జిల్లా కలెక్టర్ సగిలి షన్మోహన్, ఎస్పీ విక్రాంత్ పాటిల్, పౌర సరఫరాల కార్పొరేషన్ చైర్మన్ తోట సుధీర్, ఏపీ టిడ్కో చైర్మన్ వేములపాటి అజయ్ కుమార్, కౌడా చైర్మన్ తుమ్మల రామస్వామి, పిఠాపురం నియోజవర్గ జనసేన, టిడిపి, బిజెపి ఇన్చార్జులు మర్రెడ్డి శ్రీనివాస్, ఎస్ వి ఎస్ ఎన్ వర్మ, కృష్ణం రాజు, జిల్లా ఉన్నతాధికారులు, కూటమి నాయకులు పాల్గొన్నారు. శ్రీకృష్ణుడి ఆలయం వద్ద నిర్మించిన ఈ గోకులాన్ని ప్రారంభించి రైతు యాతం నాగేశ్వరరావుకి అందజేశారు. మహాత్మాగాంధీ జాతీయ గ్రామీణ ఉపాధి హామీ నిధులతో రూ. 1.85 లక్షల వ్యయంతో దీన్ని నిర్మించారు.

మినీ గోకులాన్ని ప్రారంభించి నాలుగు గోవులను రైతుకి అందజేశారు. ఇదే వేదిక నుంచి రాష్ట్రవ్యాప్తంగా నిర్మించిన 12,500 మినీ గోకులం షెడ్లను లాంఛనంగా ప్రారంభించారు. అతి తక్కువ సమయంలో భారీ సంఖ్యలో గోకులాల నిర్మాణం పూర్తి చేసి రికార్డు సృష్టించారు. కొబ్బరికాయ కొట్టి శాస్త్రోక్తంగా కుమారపురం మినీ గోకులాన్ని ప్రారంభించిన పవన్ కళ్యాణ్ గోమాతను పూజించి, పశుగ్రాసాన్ని అందించారు. అనంతరం గోకులం నిర్మాణ శైలిని పరిశీలించారు. గోకులం షెడ్లలో ఏర్పాటు చేస్తున్న మౌలిక వసతులను పశుసంవర్ధక శాఖ అధికారులను అడిగి తెలుసుకున్నారు. అనంతరం పశుసంవర్ధక శాఖ ఆధ్వర్యంలో పాడి రైతులకు అందిస్తున్న సదుపాయాలపై ఏర్పాటు చేసిన ఎగ్జిబిషన్ ను పరిశీలించారు. పశువులకు అందిస్తున్న దాణా, అందుబాటులో ఉన్న పశుగ్రాసం వంగడాలు, పశుగణాభివృద్ధికి తీసుకుంటున్న చర్యలను ఈ చిత్ర ప్రదర్శన ద్వారా క్షుణ్ణంగా అధ్యయనం చేశారు.

తిరుమలలో 'వైకుంఠ'శోభ

శ్రీవారిని దర్శించిన పలువురు ప్రముఖులు, ఆగమోక్తంగా తెరచుకున్న వైకుంఠద్వారాలు

శుక్రవారం తిరుమల ఆలయం ముందు బ్రహ్మముహూర్తంలో భక్తులు

తిరుమల,జనవరి 10ప్రభాతవార్తప్రతినిధి:పవిత్రమైన ధనుర్మాసంలో వైకుంఠ ఏకాదశి,ద్వాదశి ఘడియల సందర్భంగా తిరుమల శ్రీవేంకటేశ్వర స్వామి ఆలయంలో వైకుంఠద్వారాలు శుక్రవారం వేకువజామున 1.30గంటలకు తెరచుకున్నాయి. వైఖానస ఆగమోక్తంగా విశేష పూజాదికార్యక్రమాలు, కైంకర్యాలు నిర్వహించిన శ్రీవారి ఆలయ అర్చకులు, అధికారులు తెల్లవారుజామున 2గంటలకు బంగారువాకిలికి సమీపంలో ఉన్న వైకుంఠద్వారాలను తెరిచారు. ప్రత్యేక పూజలు చేసి ఆనందనిలయంలోని మూలవిరాట్టుకు అభిషేకం నిర్వహించారు. అనంతరం విశేష అలంకరణ చేసిన అర్చకులు తెల్లవారుజామున 3.45గంటల నుండి తిరుమలకు చేరుకున్న సుప్రీంకోర్టు న్యాయమూర్తులు, హైకోర్టు ప్రధాన న్యాయమూర్తులు, హైకోర్టు న్యాయమూర్తులు, కేంద్ర, రాష్ట్ర మంత్రులు, ఎంపిలు, ఎమ్మెల్సీలు, ఎమ్మెల్యేలు, ఇతర రాష్ట్రాలకు చెందిన ప్రము ఖులు, టిటిడి పాలకమండలి ఛైర్మన్ బిఆర్‌నా యుడు దంపతులు, కుటుంబసభ్యులు, బోర్డు సభ్యులు, టిటిడి ఇఒ జె.శ్యామలరావు, అదనపు ఇఒ చిరుమామిళ్ళ వెంకయ్యచౌదరితో బాటు ప్రముఖులు వారివారి కుటుంబాలతో కలసి వైకుంఠద్వార దర్శనం చేసుకున్నారు. ముందుగా నిర్ణయించిన సమయం కంటే 45నిమిషాలు ముందే విఐపిలకు హారతి లేని లఘుదర్శనం కల్పించారు. ప్రముఖులందరూ ఎంతో భక్తిభావంతో పవిత్రంగా వైకుంఠ ద్వారంలో స్వామివారిని దర్శనం చేసుకున్నారు. వీరందరికీ టిటిడి అధికారులు ఆలయ అధికారులు ఆలయ సంప్ర దాయం మేరకు దర్శనాలు చేయించారు. ముక్తి మార్గమైన వైకుంఠద్వార దర్శనాలను టిటిడి అధికారులు ప్రముఖులందరికీ చేయించిన తరువాత ఆన్‌లైన్‌లో, ఆఫ్‌లైన్‌లో టిక్కెట్లు, టోకెన్లు పొందిన సామాన్యభక్తులను ఉదయం 8గంటలకు అనుమతించారు. వసతి కల్పన విభాగం డిప్యూటీ ఇఒలు పి.హరీంధ్రనాథ్, భాస్కర్, సత్రా నాయక్ పర్యవేక్షణ చేశారు.

చెవిరెడ్డికి హైకోర్టులో ఎదురుదెబ్బ

విజయవాడ,జనవరి10,ప్రభాతవార్తప్రతినిధి: వైఎస్సార్సీపీ నేత చెవిరెడ్డి భాస్కర్‌రెడ్డికి హైకోర్టులో ఎదురుదెబ్బ తగిలింది. పోక్సో కేసులో చెవిరెడ్డి వేసిన క్వాష్ పిటిషన్‌ను హైకోర్టు కొట్టివేసింది. బాలికపైఅత్యాచారం జరిగిందంటు అసత్య ప్రచారం చేశారని ఆరోపణలపై చెవిరెడ్డిపై ఎస్సీ, ఎస్టీ చట్టం, పోక్సో కింద కేసు నమోదు చేశారు. చంద్రగిరి మాజీ ఎమ్మెల్యే చెవిరెడ్డి భాస్కర్‌రెడ్డిపై గతంలో పోలీసులు పోక్సో కేసు నమోదుచేశారు. తిరుపతి జిల్లాకి చెందిన ఓ బాలికపై అత్యాచారం జరిగిందంటూ వ్యాఖ్యానించడంతో పాటు సోషల్ మీడియాలో ప్రసారం చేశారన్న ఆరోపణలతో చెవిరెడ్డిపై కేసు నమోదైంది. వాస్తవాలు నిర్ధారించుకోకుండా తప్పుడు ప్రచారం చేయడంపై పోలీసులుతీవ్రంగా పరిగణించారు.దీంతో బాలిక తండ్రి ఫిర్యాదు ఆధారంగా పోక్సో కేసు నమోదు చేశారు.

ఇదీ ఘటన: బాలిక పాఠశాల నుంచి ఇంటికి వస్తుండగా కొంతమంది దుండగులు తనపై దాడి చేసి మత్తు మందు తాగించారని తల్లిదండ్రులకు చెప్పింది. అయితే బాలిక చెప్పిన దాంట్లో ఎటువంటి నిజంలేదని పోలీసులు తరువాత తేల్చారు. బాలికకు సహచర విద్యార్థితో స్నేహం ఉంది. ముందుగా అనుకున్న ప్రకారం వారిద్దరూ స్కూల్ నుంచి ఇంటికి వెళ్లే మార్గంలో కలుసుకున్నారు. ఆలస్యం కావడంతో తల్లిదండ్రులు వెతుక్కుంటూ రావడాన్ని గమనించిన బాలిక వెంటనే గాజులతో తనశరీరంపై గాయాలు చేసుకుని, వారికి అబద్ధం చెప్పింది.

బాలుడితో తన స్నేహం బయటపడు తుందనే కారణంతోనే ఇలా కట్టుకథ అల్లింది. దీనిపై వాస్తవాలు నిర్ధారించుకోకుండానే బాలిక చదివే పాఠశాలకు వెళ్లిన చెవిరెడ్డి భాస్కర్‌రెడ్డి ఆమెపై అత్యాచారం జరిగిందని, బాలికకు అం డగా ఉంటామంటూ వ్యాఖ్యలు చేశారు.

అయితే అనంతరం బాలికకు వైద్యపరీక్షలు చేయగా అం దులో అత్యాచారం జరగలేదని తేలింది. ఈ విష యాన్ని పోలీసులు తెలిపినా, సోషల్ మీడియాలో దుష్ప్రచారం చేసినట్లు తేల్చారు.

11-1pg2exHMNWJQE.qxd:11-1pg2exHMNWJQE.qxd 01/01/01 12:57 PM Page 1

తిరుపతి తొక్కిసలాటలో మృతుల బంధువుల రోదనలు

ఎన్‌హెచ్‌ఆర్‌సి, హైకోర్టులో పిల్

రెండు కేసులు నమోదుతో అరెస్టులు తప్పవా!?

తిరుపతి, జనవరి 10ప్రభాతవార్తప్రతినిధి: వైకుంఠద్వార దర్శనాలకు రమ్మని లక్షలాదిమంది భక్తులను పిలిచి, సరైన ఏర్పాట్లు, సౌకర్యాల కల్పనలో ఘోరవైఫల్యం చెందిన టిటిడి,పోలీసు,జిల్లాయంత్రాంగం బాధ్యులని తరలివచ్చిన భక్తులు నోటిమాటతో ఫిర్యాదు చేశారు. ఈ విషాద ఘటనలో బాధితులను పరామర్శించిన ముఖ్యమంత్రి చంద్రబాబు,ఉపముఖ్యమంత్రి పవన్‌కల్యాణ్‌కు పదులసంఖ్యలో బాధితులు తమ గోడు వెల్లడించిన విషయం విదితమే. ఈ ఘటనపై ప్రభుత్వం తక్షణం బాధ్యులైన అధికారులను బదిలీ చేయడం సస్పెన్షన్‌కు గురిచేయడం జరిగింది. అయినా ఈ ఘటనపై ప్రజాసంఘాలు,కొందరు నేతలు, వైసిపి నాయకులు పెద్ద రగడ కొనసాగిస్తున్నారు. ఇప్పటికే తొక్కిసలాట ఘటనపై నారాయణవనం, బాలాయపల్లి తాశీల్దార్లు ఫిర్యాదు మేరకు పోలీసు కేసులు నమోదైన విషయం విదితమే. ఈ కేసులపై సమగ్ర విచారణ చేస్తే అందే నివేదికల ఆధారంగా ఎవరిని అరెస్టు చేస్తారనే విమర్శలు వైసిపి,ప్రజాసంఘాల నుండి పెద్ద ఎత్తున వ్యక్తమవుతున్నాయి. ఇదిలా ఉండగా తిరుపతిలో తొక్కిసలాట ఘటనపై ఢిల్లీకి ఫిర్యాదులు వెళ్ళాయి. టిటిడి నిర్లక్ష్యం కారణంగానే తిరుపతిలో ఈ ఘటన జరిగిందని టిటిడి ఛైర్మన్, ఇఒపై జాతీయ మానవ హక్కుల సంఘానికి .కేంద్ర హోంశాఖకు ఫిర్యాదులు వెళ్ళాయి. ఘటనకు సంబంధించి పూర్తి వివరాలతో రాష్ట్రపతికి లేఖరాసినట్లు వంగవీటి నరేంద్ర అనే వ్యక్తి వెల్లడించడం ఇప్పుడు టిటిడి వర్గాల్లో కుదిపేస్తోంది. సిఎం కూడా బాధ్యుడని ఆరోపించడం ఎంతవరకు సమంజసం కానీ ఈ ఘటనపై జాతీయ మానవ హక్కుల సంఘానికి ఫిర్యాదు వెళ్ళడం, హైకోర్టులో పిల్ వేయడం కూడా ఎక్కడకు దారితీస్తుందనేది కాలం నిర్ణయించనుంది. ఈ ఘటనపై ఐదురోజుల్లో న్యాయవిచారణ జరిపించి, తక్షణమే చర్యలు తీసుకోవా లని, 20 మందిని ప్రతివాదులుగా చేర్చారు. ఇప్పటికే ఈ ఘటనలో జిల్లా ఎస్పీ, టిటిడి జెఇఒ, సివిఎస్‌ఒలను బదిలీ చేయడం, ఓ డిఎస్పీని, గోశాల డైరెక్టర్‌ను సస్పెన్షన్ చేయడం జరిగింది. అయితే తిరుమలలో విఐపి సంస్కృతిపై తీవ్ర అసంతృప్తి వ్యక్తం చేస్తున్నారు. ఇదిలా ఉండగా తిరుపతి ఘటనపై ఆరుగురు మృతుల కుటుంబాలకు ఒక్కొక్క కుటుంబానికి 25లక్షలు రూపాయలు, వారి కుటంబంలో ఒక్కరికి కాంట్రాక్టు ఉద్యోగం, తీవ్రంగా గాయపడినవారికి 5లక్షలు రూపాయలు, గాయపడిన వారికి 2లక్షలు రూపాయలు పరిహారంఅందిస్తామని టిటిడి బోర్డు నిర్ణయించిన విషయం తెలిసిందే. ఇప్పటికే ఆరుగురు మృతదేహాలనువారివారి స్వగ్రామాలకు టిటిడి ఖర్చుతోనే తరలించారు. 35మంది క్షతగాత్రులను కూడా మెరుగైన వైద్యం అందించి డిశ్చార్చి చేశారు. ఇదే ఘటనలో నివేదిక రాగానే ఇద్దరు ఉన్నతాధికారులతో బాటు పోలీసులు కూడా బదలీ కానున్నారనేది తిరుపతిలో పెద్ద దుమారం రేపుతోంది.

మృతుల కుటుంబాలకు నేడు పరిహారం అందజేత

>> చూస్తామని టిటిడి ఛైర్మన్ బిఆర్‌నాయుడు అన్నారు. తొక్కిసలాట ఘటనలో ప్రాణాలు కోల్పోయిన విశాఖపట్నం తాటిచెట్లపాలెంకు చెందిన లావణ్యస్వాతి(37), కంచర్లపాలెంకు చెందిన శాంతి (35), మద్దెలపాలెంకు చెందిన రజని(47), నరసరావుపేట రామచంద్రాపురంకు చెందిన బాబు నాయుడు(51), తమిళనాడు సేలంజిల్లా మేదారిగ్రామంకు చెందిన మల్లిగ(50), పొల్లాచ్చికి చెందిన నిర్మల(45) కుటుంబసభ్యులకు ,క్షతగాత్రులైన బాధితులకు పరిహారాన్ని శనివారం ఉదయం వారివారి ఇళ్ళకు బోర్డు సభ్యులందరూ వెళ్ళి అందజేస్తామని ప్రకటించారు. బుధవారంరాత్రి తిరుపతిలో మూడుప్రాంతాల్లో భక్తుల తోపులాట,తొక్కిసలాటలో ఆరుగురు చనిపోవడం, 40మందివరకు క్షతగాత్రులు కావడం తెలిసిందే. ఈ విషాద ఘటనపై పరామర్శకు వచ్చిన ముఖ్యమంత్రి చంద్రబాబు నాయుడు, ఉపముఖ్యమంత్రి పవన్‌కల్యాణ్ ,మంత్రులు బాధితులను పరామర్శించారు. మృతుల కుటుంబాలకు 25లక్షలు రూపాయలు, వారి కుటంబంలో ఒక్కరికి కాంట్రాక్టు ఉద్యోగం, తీవ్రంగా గాయపడినవారికి 5లక్షలు రూపాయలు, గాయపడిన వారికి 2లక్షలు రూపాయలు పరిహారం అందిస్తామని ప్రకటించారు. సిఎం హామీతో శుక్రవారం సాయంత్రం తిరుమల అన్నమయ్యభవనంలో టిటిడి ఛైర్మన్ బిఆర్‌నాయుడు అధ్యక్షతనటిటిడి ఇఒ శ్యామలరావు, అదనపు ఇఒ చిరుమామిళ్ళ వెంకయ్య చౌదరి, బోర్డు సభ్యులతో అత్యవసర సమావేశమయ్యారు. దాదాపు అర్ధగంటకుపైగా జరిగిన ఈ సమావేశంలో పలుకీలక నిర్ణయాలు తీసుకున్నారు. వైకుంఠద్వార దర్శనం ఉచిత సర్వదర్శనం టోకెన్లు జారీకి ముందే తొక్కిసలాటలో పలుప్రాంతాలకు చెందిన ఆరుగురు మృతి చెందడం బాధాకరమన్నారు. వారి ఆత్మకు శాంతికలగాలని వేడుకున్నారు. మృతుల కుటుంబాలకు ఒక్కొక్కరికి 25 లక్షలు రూపాయలు పరిహారం, 5 లక్షలు, 2లక్షలు రూపాయలు పరిహారాన్ని ఆయా బాధితుల ఇళ్ళకు వెళ్ళి అందజేయాలని నిర్ణయించారు.మృతుల కుటుంబంలోని పిల్లలకు టిటిడి విద్యాసంస్థల్లో ఉచిత విద్యను కూడా అందించేందుకు పాలకమండలి నిర్ణయించింది. ఇంకా ఈ ఘటనపై పూర్తిస్థాయి నివేదిక అందిన తరువాత బాధ్యులైన వారిపై కఠిన చర్యలు తీసుకుంటామన్నారు. ఎవరినీ ఉపే క్షించబోమని, తప్పిదం జరిగిందని, ఇలాంటివి జరగకుండా కూడా కొన్ని నిర్ణయాలు తీసుకుం టా మన్నారు. బాధితులకు, మృతుల కుటుంబాల సభ్యులకు క్షమాపణలు చెప్పడం తప్పులేదని, క్షమాపణ చెప్పినంతమాత్రాన పోయిన ప్రాణాలు తిరిగిరావని ఛైర్మన్ ఒకింత ఆవేదన చెందారు. టిటిడి బోర్డు సభ్యులు వేమిరెడ్డి ప్రశాంతిరెడ్డి,సుచిత్ర ఎల్లా ఒక్కొక్కరు 10లక్షలు రూపాయలు ఎంఎస్‌రాజు 3లక్షల రూపాయలు మానవతాదృక్పథంతో వ్యక్తిగతంగా మృతులకుటుంబాలకు ఆర్థిక సహాయం అందిం చేందుకు ముందుకువచ్చారని ఛైర్మన్ నాయుడు తెలిపారు. కాగా ఇప్పటికే ఈ ఘటనలో టిటిడి జెఇఒ గౌతమి, సివిఎస్ఒ శ్రీధర్‌లపై బదిలీ వేటు వేసిన ప్రభుత్వం ఆగమేగాలపై వారిని పదవులనుండి తొలగించింది.

తిరుపతిలో తొక్కిసలాట మర్నాడే క్షమాపణలు చెప్పా

సామాజిక మాధ్యమాల్లో కామెంట్స్‌కు స్పందించాల్సిన అసరం లేదు: టిటిడి ఛైర్మన్ బిఆర్‌నాయుడు

తిరుమల,జనవరి 10ప్రభాతవార్తప్రతినిధి: దేవుని దర్శనం కోసం వచ్చి ఆరుగురు ప్రాణాలు కోల్పోవడం, 40మంది క్షతగాత్రులైన ఘటనజరిగిన రోజే అందరికీ క్షమాపణలు చెప్పానని టిటిడి ఛైర్మన్ బిఆర్ నాయుడు గుర్తుచేశారు. ఈ ఘటనకు సంబంధించి సామాజిక మాధ్యమాల్లో వస్తున్న ప్రతి కామెంట్స్‌కు స్పందించాల్సిన అవసరం లేదని,ఇదే ఉద్దేశ్యంతోనే తొలుతే క్షమాపణ చెప్పానన్నారు. తిరుపతి ఘటనపై ఉపముఖ్యమంత్రి పవన్‌కల్యాణ్ క్షమాపణలు చెప్పిన విషయంలో టిటిడి ఛైర్మన్, ఇఒ కూడా చెప్పాలని పేర్కొనడంపై ఆ వ్యాఖ్యలను ఆపాదించడం భావ్యం కాదన్నారు. శుక్రవారం సాయంత్రం తిరుమలలో జరిగిన అత్యవసర బోర్డుసమావేశంలో బోర్డు సభ్యులు కీలకంగా చర్చించి కొన్ని నిర్ణయాలు తీసుకున్నారు. ఈ సందర్భంగానే సామాజిక మాధ్యమాల్లో వస్తున్న కామెంట్స్‌పై స్పందించాల్సిన అవసరం లేదని చెప్పారు. నా వ్యాఖ్యలు, ఉద్దేశ్యం పవన్‌కల్యాణ్‌ను ఉద్దేశించి కాదని, మృతుల కుటుంబాలకు క్షమాపణ చెప్పానన్నారు. అసత్యప్రచారాలను ఖండిస్తున్నట్లు నాయుడు తెలిపారు. క్షమాపణలు గురించి ఇలాంటి ప్రచారం మానుకోవాలని విజ్ఞప్తి చేశారు.

శుక్రవారం జాతీయ రహదారిపై వాహనాల రద్దీ

రోడ్లపై పెరిగిన సంక్రాంతి 'రష్'

సొంత ఊళ్లకు తరలి వస్తున్న జనం వాహనాలతో జాతీయ రహదారులపై రద్దీ

విజయవాడ,జనవరి10,ప్రభాతవార్తప్రతినిధి: తెలుగు రాష్ట్రాల్లో జాతీయరహదారులన్ని రద్దీతో కల, కల లాడుతున్నాయి. ట్రాఫిక్ రద్దీ అధికంగా ఉన్నా అదోసందడిగా అన్పిస్తోంది. సంక్రాంతి పండుగకు తెలంగాణ,మహారాష్ట్ర,కర్ణాటకప్రాంతాలనుంచి ఆంధ్రాలోని సొంత ఊళ్ళకు వచ్చే వాళ్లతో బస్టాండ్లు, రైల్వే స్టేషన్లు కిటకిటలాడుతున్నాయి. ప్రయాణికుల రద్దీని దృష్టిలో ఉంచుకుని ఆర్టీసీ, రైల్వే ప్రత్యేక సర్వీసులను నడిపిస్తోంది. ఉద్యోగం, ఉపాధి,వ్యాపా రరీత్యా హైదరాబాద్‌లో ఉండేవారు పండగకు తప్ప కుండా సొంతూళ్లకు వెళ్తుంటారు. హైదరాబాద్ విజయవాడ జాతీయ రహ దారి గురించి ప్రత్యేకంగా చెప్పుకోవాలి. సంక్రాంతి పండగ సమయంలో ఈ రహదారిపై వాహనాలు ఒకదాని వెనుక ఒకటి వరుస కడతాయి. అయితే, ఈ రహదారిపై ప్రయా ణించే వారు అప్రమత్తంగా ఉండాలని పోలీసుల సూచిస్తున్నారు. ప్రస్తుతం హైదరాబాద్- విజయవాడ హైవేపై దారి పొడవునా మరమ్మతు పనులు నడుస్తున్నాయి. ఎల్బీనగర్ నుంచి యాదాద్రి భువనగిరి జిల్లా చౌటుప్పల్ మండలం దండుమల్కాపురం వరకు 6 వరుసల విస్తరణ పనులు చేపడు తున్నారు. అలాగే దండుమల్కాపురం నుంచి ఏపీలోని నందిగామ వరకు బ్లాక్‌స్పాట్స్‌లో (తరచూ ప్రమాదాలు జరిగే ప్రాంతాలలో) అండర్‌పాస్‌లు, సర్వీసు రోడ్ల నిర్మాణాన్ని చేపడుతున్నారు. దండుమ ల్కాపురం నుంచి నందిగామ మధ్య తరచూ ప్రమాదాలు జరిగే 17 ప్రాంతాల్లో మరమ్మతు పనులను అధికారులు చేపడుతున్నారు. రోడ్డు విస్తరణ పనులు జరిగే చౌటుప్పల్, చిట్యాల తదితర ప్రాంతాల్లో సర్వీసు రోడ్లు అస్తవ్యస్తంగా మారాయి. కాబట్టి, ఆయా ప్రాంతాల్లో వాహనదారులు నిదానంగా వెళ్లాలని పోలీసులు సూచిస్తున్నారు. సొంతూళ్లకు వెళ్లే వారికి పోలీసులు కొన్ని సూచనలు చేస్తున్నారు. వీలైతే కాలనీల్లో, ఇంటి పరిసరాల్లో సీసీ కెమెరాల ఏర్పాటు చేసుకోండి. ఇంట్లో ఏదో ఒక గదిలో లైటు వేసి ఉంచండి. పండక్కి సొంతూళ్లో ఎక్కువ రోజులు ఉండేవారు పేపర్, పాల ప్యాకెట్లు వేయవద్దని వారికి చెప్పండి. నమ్మకమైన ఇరుగు పొరుగు వాళ్లకు మీ ఇంటిని గమనించమని చెప్పండి. తాళం వేసిన తర్వాత కనపడకుండా డోర్ కర్టెన్ తప్పకుండా వేయాలి. ఇంట్లో బంగారం, డబ్బు, విలువైన వస్తువులు ఉంటే ఆ సమాచారాన్ని ఇతరులతో పంచుకోవద్దు. అలాగే పండక్కి సొంతూళ్లు వెళ్లిన వారు అక్కడ చెరువులు, కాలువల్లో ఈత కొట్టడం చేయవద్దు. ఎందుకంటే కొత్తగా వెళ్లి వారికి అక్కడ పరిస్థితులు ఎలా ఉంటాయో తెలియదు. కాబట్టి, జాగ్రత్తగా ఉండాలని పోలీసులు సూచిస్తున్నారు.

ఈ నెలలోనే పోలవరం డయాఫ్రంవాల్ నిర్మాణం

>> సెంట్రల్ సాయిల్ అండ్ మెటీరియల్ రీసెర్చ్ స్టేషన్ ప్రతినిధులు మాత్రం టీ-5 సమ్మేళనం వైపు మొగ్గు చూపారు. ఈ సమావేశంలోలోలుత పోలవరం సీఈ నరసింహమూర్తి ఎజెండాలోని అంశాలను వివరించారు. విదేశీ నిపుణుల అభిప్రాయాలను ఒక్కరోజులోనే లిఖితపూర్వకంగా మెయిల్ చేయాలని పోలవరం అథారిటీ కోరింది. వాటిని క్రోడీకరించి. సీడబ్ల్యూసీకి పంపనుంది. వారు పరిశీలించి తుది నిర్ణయం వెలువరించిన తర్వాత పనులు ప్రారంభమవుతాయి. డయా ఫ్రంవాల్ నిర్మాణం పనులు చేపట్టేందుకు తాము సిద్ధంగా ఉన్నామని, డీడబ్ల్యూసీ తన నిర్ణయాన్ని వీలైనంత త్వరగా తెలియజేయాలని రాష్ట్ర ఇంజినీర్ ఇన్ చీఫ్ ఎం.వెంకటేశ్వరరావు, పోలవరం సీఈ నరసింహమూర్తి కోరారు. బావర్ కంపెనీ ప్రతినిధులు స్పందిస్తూ, రెండు కాంక్రీటు సమ్మేళనాలు నిర్మాణానికి అనువుగానే ఉన్నాయని పేర్కొన్నారు. విదేశీ నిపుణులు వారు ఎందుకు టీ-16 వైపు మొగ్గు చూపుతున్నారో ఒక్కొక్కరు తమ అభిప్రాయాలు వివరించారు. కేవలం సీఎస్ఎంఆర్ఎస్ నిపుణులు మినహా మిగిలిన వారంతా టీ-16 సమ్మేళనమే మంచిదని అభిప్రాయపడ్డారు. దీంతో పాటు డయాఫ్రం వాల్ ట్రెంచి స్థిరత్వంపై చర్చ సాగింది. మరోపక్క డయాఫ్రం వాల్ నిర్మాణంలో వినియోగించాల్సి కాంక్రీటు సమ్మేళనాలపై తిరుపతి ఐఐటీ నిపుణులు ఇప్పటికే అధ్యయనం చేసి నివేదికలు సమర్పించారు. గతంలో నిర్మించిన డి.వాల్‌లో వాడిన సమ్మేళనంతో పాటు మరో రెండు రకాలపై అధ్యయన ఫలితాలను విదేశీ నిపుణులు చార్లెస్ రిచర్డ్ డొన్నెల్లీ, డగ్లస్ హించ్‌బెర్గర్ బ్రియాన్ పాల్, డి.సిస్కోలకు పంపించారు. కేంద్ర సంస్థలు డీడబ్ల్యూసీ పోలవరం అథారిటీకి కూడా అందించారు. కేంద్ర జలవనరుల పార్లమెంటరీ కమిటీ శనివారం పోలవరం ప్రాజెక్టును సందర్శిం చనుంది. ఛైర్మన్ రాజీవ్ ప్రతాప్‌రెడ్డి ఆధ్వర్యంలోని 15 మంది ఎంపీలతో పాటు మరో 27 మంది అధికారులు, సహాయకులు వస్తున్నందున జలవనరుల శాఖ అధికారులు తగిన ఏర్పాట్లు చేస్తున్నారు. సీడబ్ల్యూసీ ఆధ్వర్యంలో పీపీఏ సభ్యుల పర్యవేక్షణలో వారంతా శుక్రవారం సాయంత్రానికి రాజమహేంద్రవరానికి చేరుకుంటారు. శనివారం మధ్యాహ్నం నుంచి సాయంత్రం వరకు ప్రాజెక్టులో పనులను పరిశీలిస్తారు. విదేశీ నిపుణులు ఆయా దేశాల నుంచి వీడియో కాన్ఫరెన్స్ ద్వారా పాల్గొ న్నారు. పోలవరం అథారిటీ సభ్య కార్యదర్శి రఘురామ్, చీఫ్ ఇంజినీరు రాజీవ్‌కుమార్ కేంద్ర జలసంఘం డిజైన్ అండ్ రీసెర్చి సభ్యులు, డైరెక్టర్లు, సీఎస్ఎంఆర్ఎస్ సభ్యులు, బావర్ కంపెనీ, ఆఫ్రి డిజైన్ కన్సల్టెన్సీ తిరుపతి ఐఐటీ నిపుణులు పాల్గొన్నారు.

అమరావతికి సాటిలేదు..

>> ల్యాండ్ గ్రాబింగ్ యాక్ట్ తెచ్చాం. టీడీఆర్ బాండ్లలో డబ్బులు తీసుకుంది ఒకరు... నష్టపోయింది ఇంకొకరు. దీన్ని కూడా గత పాలకులు అక్రమాలకు వాడుకున్నారు. అవినీతికి పాల్పడ్డవారిని వదలిపెట్టం. అమాయకుల్ని కాపాడతాం. 7 నెలల్లో రాష్ట్రంలో రూ.4 లక్షల కోట్ల పెట్టుబడులు తెచ్చి పనులు ప్రారంభిస్తున్నాం. తద్వారా 4 లక్షల మంది యువతకు ఉద్యోగాలు వస్తాయి. ఐదేళ్లలో 20లక్షల ఉద్యోగాలు కల్పించాలని టార్గెట్‌గా పెట్టుకున్నాం. అమరావతి పనులను రూ.50 వేల కోట్లతో ప్రారంభిస్తాం. ఇది స్వయం ఆధారిత ప్రాజెక్టు. రియల్ ఎస్టేట్ ఎక్కడ బాగుంటుందో అక్కడ సంపద సృష్టి జరుగుతుంది. హైదరాబాద్ ఔటర్ రింగ్ రోడ్డు కన్నా పెద్దగా అమరావతి చుట్టూ 183 కి.మీ మేర రింగ్ రోడ్డుకు ప్లాన్ సిద్ధం చేశాం. అది పూర్తయితే గుంటూరు, అమరావతి పట్టణాలు కలిసిపోతాయి. రాష్ట్రంలో మౌలిక సదుపాయాలపై దృష్టి పెట్టాం. రాష్ట్రంలో పెద్దఎత్తున అభివృద్ధి కార్యక్రమాలు జరుగు తున్నాయి. ఏపీని గ్రీన్ హైడ్రోజన్ హబ్‌గా మార్చుతాం. వేస్టుటు ఎనర్జీ ప్లాంట్‌ను గతంలో గుంటూరులో ఏర్పాటు చేశాం. అది బ్రహ్మాండంగా పని చేస్తోంది. ఇక ప్రతి నెలా 3వ శనివారం స్వచ్ఛాం ధ్రప్రదేశ్ కార్యక్రమానికి శ్రీకారం చుట్టాం. అభివృద్ధి, సుపరిపాలన ప్రభుత్వం చేస్తుంది. వాటిని మీరు ముందుకు తీసుకెళ్లాలి. నిర్మాణ రంగంలో మన రాష్ట్రాన్ని మించిన పాలసీ ఉండదు. వీలైనన్ని నిబంధనలు సరళతరం చేశాం. రాబోయే రెండు నెల్లలో డ్యాష్ బోర్డు తెస్తాం. మీరు తెచ్చిన వినతులను త్వరలోనే పరిష్కరిస్తాం. అనుమతులు ఇవ్వని అధికారులపై చర్యలు తీసుకుంటాం. మీరు కూడా ఎక్కడా చట్ట వ్యతిరేక పనులకు పాల్పడకుండా ఉండాలి. ఇప్పటిదాకా నిదానించిన నిర్మాణరంగాన్ని నిలబెడుతున్నాం.. ఇంకా మీరే నడవాలి.. పరుగెత్తాలి. గతాన్ని మర్చిపోండి. నిర్మాణ రంగంలోనూ నూతన ఆవిష్కరణలు వచ్చాయి. వాటిని ఉపయోగించుకుంటే రూ.500 సంపాదించేవాళ్లు రూ.1,500 సంపాదించవచ్చు.బిల్డ్ ఏపీ నినాదంతో ముందుకెళ్తున్నాం. ఐదేళ్ల విధ్వంస పాలనలో పడకేసిన నిర్మాణ రంగాన్ని నిలబెట్టాలన్న ధ్యేయంతో ఉన్నాం. అందుకే ఈ స్థిరాస్తి సంస్థ ప్రారంభ కార్యక్రమానికి వచ్చా. రాష్ట్రంలో నిర్మాణ రంగానికి మళ్లీ ఊపు రావాలని కోరుకుంటున్నాను. నిర్మాణం రంగాన్ని అభివృద్ధి చేయడానికి ముందు కొచ్చేవారికి ప్రభుత్వం అండగా ఉంటుంది. యుద్ధప్రాతిపదికన సమస్యలు పరిష్కారిస్తాం అని ముఖ్యమంత్రి చంద్రబాబు నాయుడు హామీ ఇచ్చారు. 7 నెలల క్రితం వరకూ నిర్వీర్యమైన రాష్ట్రాన్ని చూశాం. అన్ని వ్యవస్థలు పతనమయ్యాయి. నిర్మాణ రంగమైతే గత ఐదేళ్ల అడ్రస్ లేకుండా పోయింది. అందుకే ఎన్నికల్లో మమ్మల్ని ఆశీర్వదిస్తే అన్ని రంగాల్లో రాష్ట్రాభివృద్ధి చేసే బాధ్యత తీసుకుంటామని హామీ ఇచ్చాం.

ఏపీలో భవన నిర్మాణాల అనుమతులకు నిబంధనలు సులభతరం...ఉత్తర్వులు జారీ: ఏపీలో భవన నిర్మాణాలు, లేఅవుట్ల అనుమతులు నిబంధనలు సులభతరం చేస్తూ రాష్ట్ర ప్రభుత్వం ఉత్తర్వులు జారీ చేసింది. ఏపీ బిల్డింగ్ రూల్స్ - 2017 ఏపీ ల్యాండ్ డెవలప్‌మెంట్ రూల్స్-2017 లో సవరణలు చేస్తూ వేర్వేరుగా జీవోలు జారీ అయ్యాయి. స్పీడ్ ఆఫ్ డూయింగ్ బిజినెస్‌లో భాగంగా భవన, లే అవుట్ల అనుమతుల్లో ప్రభుత్వం మార్పులు చేసింది. రాష్ట్రంలో రియల్ ఎస్టేట్ రంగం పెరిగేలా చేసేందుకు కీలక సంస్కరణలతో ఈ ఉత్తర్వులు జారీ అయ్యాయి. లేఅవుట్లలో రోడ్లకు గతంలో ఉన్న 12 మీటర్లకు బదులు 9 మీటర్లకు కుదించారు. 500 చ.మీ. పైబడిన స్థలాల్లో నిర్మాణాన్ని సెల్లారుకు అనుమతిస్తూ నిర్ణయం తీసుకుంది. టీడీఆర్ బాండ్ల జారీలో కమిటీలో రెవెన్యూ,సబ్ రిజిస్ట్రార్‌లను తొలగించారు. బహుళ అంతస్తుల భవనాల సెట్ బ్యాంక్ నిబంధనల్లో ప్రభుత్వం మార్పులు చేసింది.సంక్రాంతికానుకగా బిల్డర్లు, డెవలపర్లు ప్రజలకు అనుకూలంగా ఉండేలా నిబంధనాల్లో మార్పులు చేస్తూ జీవోలు జారీ అయ్యాయని మంత్రి నారాయణ తెలిపారు.

మంటల్లో అమెరికా

రెండు రాష్ట్రాల్లో మొదలై వ్యాపిస్తున్న కార్చిచ్చు

లాస్‌ఏంజెల్స, కాలిఫోర్నియాలో భారీ నష్టం

పదికి పెరిగిన మృతులు

లాస్‌ఏంజెల్స్, జనవరి 10: అమెరికాలోని లాస్ ఏంజెల్స్, కాలిఫోర్నియా రాష్ట్రాల్లో కొనసాగుతున్న కార్చిచ్చుకు భారీనష్టం వాటిల్లుతోంది. పొగ, మంటలు అంతరిక్షంలోని ఉపగ్రహాలకు కూడా స్పష్టంగా కనిపిస్తున్నాయి. పూర్తిగా కాలి బూడద అయిన గృహాలతో ఈప్రదేశం మరుభూమిని తలపిస్తోంది. తాజాగా మృతుల సంఖ్య పెరిగి పదికి చేరింది లాస్‌ఏంజెల్స్ కౌంటీ మెడికల్ ఎగ్జామినర్ గణాంకాలను వివరిస్తూ మృతులను ఇంకా గుర్తించాల్సి ఉందన్నారు. మాక్సర్ సంస్థ విడుదలచేసిన శాటిలైట్ చిత్రాల్లో పాలిసాడ్స్ ఫైర్, ఎటన్‌ఫైర్ సృష్టించిన భీభత్సాన్ని కళ్లకు కట్టాయి. దహనమైన ప్రదేశాలను ఫోటోల్లోప్రత్యేకమైన రంగులో కనిపించేటట్లు ఈసంస్థ రూపొందించింది. చెట్లు,చేమలు ఈ చినరతాల్లో ఎరుపురంగులోకనిపించాయి. నలుపురంగులో దగ్ధం అయిన ప్రాంతాలు కనిపిస్తున్నాయి. మంటలకు కాలిపోయిన దగ్ధమైన ప్రాంతాలు కూడా కనిపించాయి. పాలిసాడ్స్, ఎటన్‌ఫైర్‌లు కలిపి మొత్తం 34 వేల ఎకరాలను కాల్చి బూడి దచేసాయి. కాలిఫోర్నియా గవర్నర్ గవిన్ న్యూసమ్ కారణంగానే అపారనష్టం వాటిల్లిందని కొత్త అధ్యక్షుడు డొనాల్డ్‌ట్రంప్ విమర్శించారు. ఒకచిన్నచేపను కాపాడేందుకు దక్షిణ కాలిఫోర్నియాకు నీటిసరఫరాను తగ్గించి తీవ్రనష్టానికి కారణమయ్యారని ట్రంప్ ఆరోపించారు. న్యూసమ్ రాజీనామాచేయాలని డిమాండ్‌చేసారు. తాజాగా ఎలాన్ మస్క్ కూడా ట్రంప్ ఆరోపణల్లో వాస్తవం ఉందన్నట్లు పరోక్ష వ్యాఖ్యలుచేసారు. 2019లో కాలిఫోర్నియాలో అటవీనిర్వహణ విషయంలో న్యూసమ్‌ను ట్రంప్ తప్పుపట్టారు. ఆయన తనను కలిసినపుడు అటవీభూముల్లో ఎండిపోయిన ఆకులు వంటివి తొలగించి శుభ్రంచేయించాలని సూచించారు. ఏటా కాలిఫోర్నియాలో కార్చిచ్చులు వ్యాపించడం ఆయన ఫెడరల్ ప్రభుత్వం వద్దకు నిధులకోసం రావడం షరామామూలయిందని విమర్శించారు. ఇక అది ఎంతమాత్రం అనుమతించమని అన్నారు. ఎటిఎం కార్డుసైజులో ఉండే అరుదైన పప్ ఫిష్ అనే చేపను రక్షించేందుకు కొన్నేళ్లనుంచి కాలిఫోర్నియాకు నీటిసరఫరాలో కోతలు విదించారు. ఈ చేప సంరక్షణ కారణంగా దాదాపు లక్షల ఎకరాల్లో రైతుల పంటలు కూడా ప్రభావితం అవుతున్నాయి. హాలివుడ్‌సైన్‌కు కూడా ప్రమాదం వచ్చినందన్న వార్తలు వచ్చాయికానీ ఫ్యాక్ట్‌చెక్‌సంస్థ ఒకటి అవేమీ నిజం కాదని తేల్చింది. 8వ తేదీ హాలివుడ్ హిల్స్‌లో మంటలు వచ్చాయి. తొమ్మిదవ తేదీ ఇవి హాలివుడ్‌సైన్‌సమీపానికి చేరాయి. కానీ వీటిని అగ్నిమాపకశాఖ ఆర్పివేసింది. ప్రస్తుతానికి హాలివుడ్‌సైన్ సజావుగానే ఉందని ట్రస్ట్‌చైర్మన్ జెఫ్‌జెర్రీనామ్ అన్నారు.

కాలిఫోర్నియా కార్చిచ్చులో దగ్ధమవుతున్న వాహనాలు

సంక్రాంతికి 1370 ప్రత్యేక బస్సులు

>> సూచించారు. అవసరమైతే పోలీసు వారి సహకారంతో ప్రవేటు వాహన దారుల దోపిడిని నివారించి ప్రయాణికులకు న్యాయం చేయాలన్నారు. ప్రయాణికుల లగేజిని జాగ్రత్తగా పర్యవేక్షిస్తూ, బస్ స్టేషన్‌ల వద్ద ఆర్టీసీ కానిస్టేబుళ్లని పెంచి భద్రత పెంచాలన్నారు. డ్రైవర్లు క్రమ శిక్షణతో విధులు నిర్వహించేలా వారికి తగిన సూచనలు ఇవ్వాలన్నారు. ప్రయాణికుల పట్ల మర్యాదపూర్వకంగా నడుచుకుని వారిని సురక్షితంగా వారి గమ్యస్థానాలకు చేర్చేలా జాగ్రత్తలు తీసుకోవాలన్నారు. శీతకాలం సమయంలో పొగ మంచు కారణంగా డ్రైవర్లు రోడ్డుని గమనిస్తూ ప్రమాదాలు జరగకుండా బస్సులని నడిపేలా చర్యలు తీసుకోవాలని అధికారులకు సూచించారు. ప్రయాణికుల రద్దీనీ బట్టి అవపరమైన యెడల అద్దె బస్సులని అదనపు ట్రిప్పులు పెంచి ప్రయాణికులకు అసౌకర్యం కలగకుండా చూడాలన్నారు. రవాణా, పోలీసు శాఖ అధికారుల సమన్వయంతో బస్సులను నడపాలన్నారు. 20వ తేదీ వరకు హైదరా బాద్‌కి 621 బస్సులు, రాజమండ్రికి 235 బస్సులు, విశాఖపట్నంకు 122, బెంగుళూరుకు 37, చెన్నైకు 27, ఇతర ప్రాంతాలకు 328 బస్సులతో కలిపి మొత్తం 1370 ప్రత్యేక బస్సులు నడుపుతున్నట్లు ఏపిఎస్ఆర్‌టిసి ఛైర్మన్ కొనకళ్ల నారాయణరావు తెలిపారు.

వైద్య సేవలలోకి మరో 8వేలమంది

>> శుక్రవారం వైద్యఆరోగ్యశాఖ మంత్రిత్వ శాఖ ఉన్నతాధికారులతో సుదీర్ఘమైన సమీక్ష చేసి పలు ఆదేశాలు జారీ చేశారు. పలు కేటగిరీల్లో మంజూరైన పోస్టులు, సిబ్బంది లభ్యతను సమీక్షించి ప్రజలకు మెరుగైన సేవలందించేందుకు 7 నుంచి 8 వేల సిబ్బంది నియామకానికి అవకాశాలున్నందున ఆమేరకు ప్రాధాన్యతల ఆధారంగా తక్షణమే కార్యాచరణ ప్రణాళికను రూపొందించాలని మంత్రి ఆదేశించారు. ఆయా పథకాల అమలుకు సంబంధించి నిరంతరం ప్రజలకు సమాచారాన్ని అందించే బాధ్యత సంబంధిత శాఖాధిపతులదని మంత్రి స్పష్టం చేశారు. సిబ్బంది లభ్యత గురించి మాట్లాడుతూ...వైద్య, ఆరోగ్య శాఖ కింద ప్రధాన విభాగాల్లో మొత్తం 1,01,125 పోస్టులు మంజూరై ఉండగా, ప్రస్తుతం వివిధ కేటగిరీల్లో 26,263 ఖాళీలున్నాయని మంత్రి వెల్లడించారు. ఈమేరకు మొత్తం మంజూరైన సిబ్బందిలో 25.97 శాతం కొరత ఉందన్నారు. ఈ వివరాలు....“జీరో వేకెన్సీ“ కింద ఆరోగ్య శాఖలో ఎటువంటి ఖాళీలు లేకుండా సిబ్బందిని నియమించామని గత ప్రభుత్వాధినేతలు చేసుకుంటున్న ప్రచారంలో డొల్లతనాన్ని స్పష్టంగా వెల్లడిస్తున్నాయని మంత్రి సత్యకుమార్ యాదవ్ వ్యాఖ్యానించారు. డాక్టర్ల కొరత 21.41 శాతం ఉందని, ఇతర పేరా మెడికల్ మరియు సహాయక సిబ్బంది కొరత 26.78 శాతముందని మంత్రి వివరించారు. ప్రభుత్వ బోధానాసుపత్రుల్లో సిబ్బంది కొరత 37.04 శాతం ఉండగా, ప్రాథమిక వైద్య సేవల

11-01Pg3exHMNWJQEPL.qxd:11-01Pg3exHMNWJQEPL.qxd 01/01/01 12:49 PM Page 1

గేమ్‌ఛేంజర్ ఘటనలో ఇద్దరు మరణించిన ప్రాంతాన్ని పరిశీలించిన డిసిఎం పవన్

జనవరి 10, ప్రభాతవార్త జిల్లాలో పర్యటనలో భాగంగా రాష్ట్ర ఉప ముఖ్యమంత్రి కొణిదెల పవన్ కళ్యాణ్ కడియం మండలం వేమగిరిలో గేమ్ చేంజర్ సినిమా ముందస్తు విడుదల కార్యక్రమానికి హాజరై తిరిగి ఇంటికి వెళుతుండగా ప్రమాదం జరిగిన ప్రాంతాన్ని, ఎస్టీ రాజపురంలో కల్వర్టు నిర్మాణ పనులను శుక్రవారం పరిశీలించారు. కాకినాడ జిల్లాకు చెందిన చరణ్, మణికంఠ ప్రమాదానికి గురై రంగంపేట మండలం కార్గిల్ ఎదురుగా ఎడిబి రోడ్డు మృతి చెందిన విషయం తెలిసిందే. దీనిని పరిశీలించిన ఉప ముఖ్యమంత్రి పవన్ కళ్యాణ్ ప్రమాదం కారణాలను జిల్లా కలెక్టర్ పి. ప్రశాంతి, కాకినాడ జిల్లా కలెక్టర్ సగిలి షాన్ మోహన్, ఎస్పీ విక్రాంత్ పటేల్ అడిగి తెలుసుకున్నారు. అనంతరం ఎడిబి రహదారి పనులను పరిశీలించి చాలా కాలంగా రహదారి పనులు చేయక పోవడం వలన ప్రమాదాలు జరుగుతు న్నాయని పవన్ కళ్యాణ్ దృష్టికి జిల్లా కలెక్టర్ తీసుకుని వెళ్ళారు. దీనిలో ఎడిబి రోడ్డు రహదారి విస్తరణ పనులు రూట్ మ్యాప్ తో జిల్లా కలెక్టర్ ప్రశాంతి ఉప ముఖ్యమంత్రి పవన్ కళ్యాణ్ కీ సామర్లకోట రాజానగరం ప్రధానంగా నాలుగు వరుసల రహదారి అభివృద్ధి 30 కిలో మీటర్ల లలో 16.29 కీ మి తూర్పు గోదావరి జిల్లా పరిధిలో ఉందని తెలిపారు. దీని కోసం రూ.189 కోట్ల 87 లక్షల ప్రాజెక్ట్ అంచనాతో పనులు చేపట్టడం జరిగిందన్నారు. 2017 పనులు అనుమతించగా 2018 లో అక్టోబరు నెలలో పనులు చేపట్టారన్నారు. వీటిని 2021ఫిబ్రవరి లో పూర్తి చేయాలని అయితే పూర్తి కాలేదన్నారు. కూటమి ప్రభుత్వం అధికారంలోకి వచ్చిన తర్వాత ప్రాజెక్ట్ పనులను 2025 ఆగష్టు నాటికి పూర్తి చేసేలా ఆసియన్ డెవలప్మెంట్ బ్యాంకు వారు అనుమతి ఇవ్వడం జరిగిందని, సకాలంలో పనులు పూర్తి చేస్తామని కలెక్టరు ప్రశాంతి వివరించారు. ఇదేవిధంగా రాజానగరం మండలంలో రాజానగరం ట్రంఫెట్, కానవరం గ్రామాలు, రంగంపేట మండలం లో రంగంపేట , వడీసలేరు , కోటపాడు, పెద రాయవరం , ఎస్టీ రాజ పురం గ్రామాల పరిధిలో ప్రతిపాదించిన పనులు చేపడుతున్నామన్నారు. ఈ క్రమంలో ఉప ముఖ్యమంత్రి వెంట జిల్లా కలెక్టర్ తూర్పు గోదావరి జిల్లా పరిధిలో ఉన్న రూట్ మ్యాప్ ప్రకటనలో గ్రామాల వారీగా పనుల పురోగతి వివరించడం జరిగింది. పరిహారం చెల్లింపుల కు చెందిన బిల్లులు అప్లోడ్ చేసినట్లు తెలిపారు. ఆయన వెంట కాకినాడ పార్లమెంటు సభ్యుడు తంగెళ్ళ ఉదయ్, ఆర్డీవో ఆర్ కృష్ణ నాయక్, డిఎస్పీ భవ్య కిశోర్, ఏపి రోడ్డు డెవలప్మెంట్ కార్పొరేషన్ అధికారులు తదితరులు ఉన్నారు .

పాడి రైతులకు ప్రభుత్వం అండగా ఉంటుంది

- మంత్రి డోలా బాలవీరాంజనేయస్వామి

మంత్రి డోలా శ్రీ బాలవీరాంజనేయస్వామి స్పష్టం చేశారు. మద్దిపాడు గ్రామంలో రైతు మద్దా శివరామకృష్ణ నిర్మించుకున్న మినీ గోకులం షెడ్డును కలెక్టర్ ఏ.తమీమ్ అన్సారియా, స్థానిక శాసనసభ్యులు బీఎన్ విజయ్‌కుమార్‌తో కలిసి శుక్రవారం ఆయన ప్రారంభించారు. ఈ సందర్భంగా మంత్రి బాల వీరాంజనేయస్వామి మాట్లాడుతూ పల్లెపండుగ కార్యక్రమం భాగంగా రాష్ట్ర వ్యాప్తంగా మహాత్మాగాంధీ జాతీయ ఉపాధి హామీ నిధులతో రోడ్లు, కాల్వలు, చెక్ డ్యామ్‌లు, పశువుల షెడ్డుల నిర్మాణం పనులను చేపట్టామన్నారు. ఈ క్రమంలో జిల్లాకు 1131 షెడ్డులు మంజూరు అయ్యాయని చెప్పారు. వీటిలో 1040 షెడ్డులు ప్రారంభించామని, 474 షెడ్డులు పూర్తయ్యాయని తెలిపారు. మిగిలినవి త్వరగా పూర్తి చేస్తామని, అవసరమైన వారికి కొత్త షెడ్డులను కూడా మంజూరు చేస్తామని ప్రకటించారు. రెండు పశువులు ఉన్న ము నాలుగు పశువులు ఉన్న క్షలు, ఆరు పశువులు ఉన్న ల విలువైన మినీ గోకులం షెడ్డులను 90శాతం రాయితీతో మూడు కేటగిరీలుగా రాష్ట్ర ప్రభుత్వం మంజూరు చేసిందన్నారు. అదేవిధంగా కోళ్లు, గొర్రెలు, మేకల సంఖ్యను బట్టి వాటి పెంపకందార్లకు కూడా 70శాతం రాయితీతో గోకులం షెడ్డులను ప్రభుత్వం మంజూరు చేసిందన్నారు. ప్రతి కుటుంబం నుంచి ఒక వ్యాపారవేత్త తయారు కావాలన్నది ముఖ్యమంత్రి నారా చంద్రబాబు నాయుడు లక్ష్యమని మంత్రి తెలిపారు. ఇందులో భాగంగా గ్రామీణ ప్రాంతాలలో పాడి పరిశ్రమపై ఆధారపడిన రైతులను ప్రోత్సహించి వారికి అవసరమైన షెడ్డుల నిర్మాణంపై రాష్ట్ర ప్రభుత్వం ప్రత్యేక దృష్టి పెట్టిందన్నారు. సంక్రాంతి అంటేనే పశువుల పండుగ అని ఈ సందర్భంగా ఆయన వ్యాఖ్యానించారు. అందుకే సంక్రాంతిలోపే వీటిని అందుబాటులోకి తెచ్చే చర్యలలో భాగంగా ఈనెల 10,11,12వ తేదీలలో పండుగ వాతావరణంలో ప్రజా ప్రతినిధుల సమక్షంలో రాష్ట్ర వ్యాప్తంగా ప్రారంభోత్సవాలు చేస్తున్నట్లు చెప్పారు. పాడి రైతులను తమ ప్రభుత్వం ప్రోత్సహిస్తుందని, గతంలోనూ రైతులకు సైలేజ్ గడ్డిని అందించిందని ఆయన గుర్తు చేశారు. పశువుల షెడ్డులు నిర్మించుకునే స్థలం లేని వారికి వాటిని నిలిపి ఉంచేలా పశువుల హాస్టళ్లను ఏర్పాటు చేసే విషయాన్ని కూడా పరిశీలిస్తామన్నారు. స్వయం శక్తితో ఎదిగేవారికి రాష్ట్ర ప్రభుత్వం అండగా ఉంటుందని, వివిద కార్పొరేషన్ల ద్వారా రుణాలు మంజూరు చేస్తామని అన్నారు. అనంతరం మద్దిపాడు గ్రామంలోని సైడు కాలువలు అవసరమైన వీధులను మంత్రి బాల వీరాంజనేయస్వామి, ఎమ్మెల్యే బీఎన్ విజయ్ కుమార్ పరిశీలించారు. ఈ కార్యక్రమం లో టీడీపీ మండల అధ్యక్షులు మండవ జయంత్ బాబు, రాష్ట్ర టీడీపీ కార్యనిర్వాహక కార్యదర్శి అడకా స్వాములు, పశుసంవర్ధకశాఖ జేడీ బేబిరాణి, డ్వామా పీడీ జోసఫ్ కుమార్, డీపీఓ వెంకట నాయుడు, జిల్లా సాంఘిక సంక్షేమ అధికారి లక్ష్మా నాయక్, తహశీల్దార్ సుజన్ కుమార్, ఇతర అధికారులు, స్థానిక ప్రజాప్రతినిధులు పాల్గొన్నారు.

నేటినుండి ఆర్ద్రోత్సవాలు

ఇంద్రకీలాద్రి, జనవరి 10, ప్రభాతవార్త : దుర్గమ్మ ఆలయంలో ఈనెల 11 నుండి అనగా శనివారం నుండి 13వ తేదీ వరకు ఆర్ద్రోత్సవాలు నిర్వహిస్తామని ఇఓ కె రామచంద్రమోహన్ వెల్లడించారు. శ్రీ దుర్గామల్లేశ్వర స్వామివార్ల దేవస్థానంలో వేంచేసియున్న శ్రీ శివకామసుందరి నటరాజస్వామివార్ల ఉపాలయంలో ఆర్ద్రోత్సవాలు నిర్వహిస్తామని ఇఓ తెలిపారు. 12వ తేదీన లింగోద్భవ కాలంలో రాత్రి 9.30కు మహన్యాసం, అభిషేకాది సేవలు, నిర్వహిస్తామన్నారు. రాత్రి 7గంటలు శ్రీ శివకామసుందరి శ్రీ నటరాజస్వామివార్ల దివ్య కళ్యాణోత్సవం నిర్వహిస్తామన్నారు. రాత్రి 11గంటలకు ఆర్ద్రోత్సవం (అభిషేకం, అన్నాభిషేకం) జరుగుతాయన్నారు. ఈనెల 13న ఉత్తర ద్వార దర్శనం, సాయంత్రం ఉత్సవర్లకు నగరోత్సవం నిర్వహిస్తామన్నారు. 12వ తేదీన జరిగే కళ్యాణోత్సవంలో భక్తులు రు.1,116ల టికెట్టు పొంది పాల్గొనవచ్చన్నారు.

– దుర్గమ్మకు నృత్య నీరాజనం:

దుర్గమ్మవారికి శుక్రవారం కామారెడ్డికి చెందిన రంజిత్‌కుమార్, శైలజ ల శిష్యబృందం ఏకదంతాయ, అఖిలాండేశ్వరి, అయిగిరి నందిని నందిత, నవదుర్గానమోస్తుతే, శివాష్టకం, కాలభైరవాష్టకం, ఢమరుకం లను అద్భుతంగా నర్తించి దుర్గమ్మకు నీరాజనం సమర్పించారు. కళాకారులు హాసిని, అశ్విజా, సహస్ర, సహన, చైత్రిక, ఇందుప్రియ, ఐశ్వర్య, సుదీక్ష, హంసిని, లోహిత, భవ్య, నిత్య శాయి, దైవజ్ఞ, శాన్వీత, స్వరిక, శ్లోక, హాసిని, రమ్యశ్రీ లు అందించిన నృత్యవైభవాన్ని భక్తులు ఆసాంతం వీక్షించి హర్షధ్వానాలతో అభినందించారు. అనంతరం కళాకారులకు దుర్గమ్మవారి ప్రసాదం, మెమొంటోలను డిప్యూటి ఇఓ ఎం రత్నరాజు అందించి అభినందించారు.

నేటి నుంచి సీమ మీదుగా బెంగళూరు-గుల్బర్గా మధ్య ప్రత్యేక రైళ్లు

- అదనంగా మరికొన్ని సంక్రాంతి ప్రత్యేక రైళ్లు

గుంతకల్లు రైల్వే,జనవరి 10,ప్రభాతవార్త ప్రస్తుతం సంక్రాంతి పండుగ సీజన్‌లో ప్రయాణికుల రద్దీని దృష్టిలో ఉంచుకొని రైల్వే శాఖ రాయలసీమ మీదుగా బెంగళూరు-గుల్బర్గా-బెంగళూరులతో పాటు మరికొన్ని సంక్రాంతి ప్రత్యేక రైలు సర్వీసులను నడుపుతున్నట్లు రైల్వే వర్గాలు తెలిపాయి. బెంగళూరు నుంచి గుల్బర్గా వెళ్లే నెంబర్ 06519ప్రత్యేక ఎక్స్‌ప్రెస్ ఈ నెల 11,12వ తేదీల్లో బెంగళూరు నుండి రాత్రి 9.15గంటలకు బయలుదేరి మరుసటిరోజు ఉదయం 7.40గంటలకు గుల్బర్గా చేరు కుంటుంది. తిరుగు ప్రయాణంలో గుల్బర్గా నుంచి బెంగళూరు వెళ్లే నెంబర్ 06520ప్రత్యేక ఎక్స్‌ప్రెస్ ఈ నెల 11,12,13వ తేదీల్లో గుల్బర్గా నుంచి ఉదయం 9.35గంటలకు బయలుదేరి అదేరోజు రాత్రి 8గంటలకు బెంగళూరు చేరుకుంటుంది. ఈ రైళ్లు మార్గమధ్యలో యాలహంక, ధర్మవరం,అనంతపురం, గుంత కల్లు, ఆదోని, మంత్రాలయం రోడ్, రాయచూర్, క్రిష్ణ, యాద్గీర్,షాహాబాద్ స్టేషన్‌లలో నిలుస్తాయి. అరిసికెర నుంచి సికింద్రాబాద్ వెళ్లే నెంబర్ 07232ప్రత్యేక ఎక్స్‌ప్రెస్ ఈ నెల 11వ తేదీన మధ్యాహ్నం 2గంటలకు అరిసికెర నుంచి బయలుదేరి మరుసటిరోజు ఉదయం 7.30గంటలకు సికింద్రాబాద్ చేరుకుంటుంది. సికింద్రాబాద్ నుంచి అరిసికెర వెళ్లే నెంబర్ 07233ఎక్స్‌ప్రెస్ ఈ నెల 12వ తేదీన సాయంత్రం 7.05గంటలకు సికింద్రాబాద్ నుంచి బయలుదేరి మరుసటిరోజు మధ్యాహ్నం 1గంటకు అరిసికెర చేరుకుంటుంది. తిరుగు ప్రయాణంలో అరిసికెర నుంచి సికింద్రాబాద్ వెళ్లే నెంబర్ 07234ఎక్స్‌ప్రెస్ ఈ నెల 13వ తేదీన మధ్యాహ్నం 2గంటలకు అరిసికెర నుంచి బయలుదేరి మరుసటిరోజు ఉదయం 8గం టలకు సికింద్రాబాద్ చేరుకుంటుంది. మార్గ మద్యలో ఈ రైళ్లు లింగంపల్లి, వికారాబాద్, సేడం క్రిష్ణ, రాయచూరు,

మంత్రా లయం, ఆదోని, గుంతకల్లు, అనంత పురం, ధర్మవరం, హిందూపురం, యలహంక, చిక్‌భ న్వార, తుముకూరు స్టేషన్‌లలో నిలుస్తాయి. వీటితో పాటు విశాఖపట్నం, చర్లపల్లి- విశాఖ పట్నంల మద్య 16ప్రతే్యక రైలు సర్వీసులను నడుపుతున్నట్లు వారు తెలిపారు.

క్షతగాత్రులకు గౌరవ ప్రదంగా

శ్రీవారి దర్శనం

తిరుపతి హెల్త్, జనవరి 10 ప్రభాతవార్త : నిన్నటి గురువారం పర్యటనలో ఇచ్చిన హామీ మేరకు తిరుపతి తొక్కిసలాట ఘటన క్షతగాత్రులకు సీఎం నారా చంద్రబాబు నాయుడు ఆదేశాల మేరకు జిల్లా కలెక్టర్ డాక్టర్ ఎస్. వెంకటేశ్వర్ గౌరవ ప్రదంగా శ్రీవారి వైకుంఠ ఏకాదశి దర్శన అయిన తర్వాత వారికి కూడా శ్రీవారి దర్శన భాగ్యం కల్పిం చి, ఇం టికి పంప డం జరుగుతుంది. ఈ సంద ర్భాన్ని పురస్కరించుకుని శుక్రవారం జిల్లా కలెక్టర్ మాట్లాడుతూ క్షతగాత్రులను వారి స్వగ్రామాలైనా విశాఖపట్నం, విజయనగరం, హైదరాబాద్, కడప, తిరుపూర్, కోయంబత్తూర్‌లకు ప్రత్యేక వాహనాలు ఏర్పాటు చేసి మున్సిపల్ కమిషనర్ నా రప్పరెడ్డి మౌర్యతో స్వయంగా వాహనాల దగ్గరకు వచ్చి బాధితుల బాగోగులను తెలుసుకు న్నారు. మొ త్తం మీద క్షతగాత్రు లకు వైద్య సేవలను ప్రభుత్వమే సమకూరుస్తుందని ఎలాంటి ఆందోళన చెందాల్సిన అవసరం లేదన్నారు. అంతే కాకుండా వారి కుటుంబ సభ్యులు అందరితో మాట్లాడి వారికి ధైర్యంగా ఉండాలని తెలిపారు. బస్సు ఏర్పాటుతో పాటు

భాగ్యం కల్పించారు. అటు పిమ్మట వారిని బస్సుల ద్వారా వారి సొంత గ్రామాలకు పంపివేశారు.మిగిలిన క్షతగాత్రులకు మెరుగైన వైద్యం అం దించి న యం అయి డిశ్చార్జ్ ఒక రెవెన్యూ అధికారిని పంపుతూ నాలుగు ఇన్నోవా వాహనాలను ఏర్పాటు చేసి క్షతగాత్రులను జిల్లా కలెక్టర్ డాక్టర్ ఎస్. వెంకటేశ్వర్ పంపించారు.

శేషవాహనంపై స్వామి: సింహవాహనంపై దేవేరి దర్శనం

శ్రీకాళహస్తి,జనవరి 10 ప్రభాతవార్త పుణ్యక్షేత్రం దక్షిణ కైలాసంలో శుక్రవారం ముక్కోటి ఏకాదశి సందర్భంగా ప్రత్యేక కార్యక్రమాలు నిర్వహించారు. పండగలకు నిలయ మైన శ్రీకాళహస్తీశ్వ రాలయంలో నెల నెలా ఒక్కొక్క ఉత్సవం నిర్వ హించటం ఆనవాయితి. ఈ నేపథ్యంలో సంక్రాంతి పండగకు ముందు వచ్చే ఆరుద్రనక్షత్రంలో స్వామికి వేడి నీళ్ళ అభిషేకాలు,

ముక్కోటి ఏకాదశి ఎంతో ప్రధానమైనది.ఈ ఏడాది ముక్కోటి ఏకాదశి శుక్రవారం రావటంతో ఎంతో ప్రాధాన్యత సంతరించుకుంది.వేకువ జాము నుంచి ఆలయంలో భక్తుల తాకిడి అధికమైంది. శుక్రవారం కావటంతో పొరుగు రాష్ట్రాలైన కర్నాటక, తమిళనాడు, తెలుగురాష్ట్రాల నుంచి విశేష సంఖ్యలో అతిథులు హాజరయ్యారు. అయితే ముక్కోటి ఏకాదశి సందర్భంగా ఆలయాన్ని చక్కగా ముస్తాబులు చేశారు.విద్యుత్ దీపాలతో కళ్ళు జిగేలు మనిపించే విధంగా తీర్చి దిద్దారు. ఉదయం ఆలయంలోని అలంకార మండపంలో స్వామి అమ్మవార్లను చక్కగా ముస్తాబు చేశారు.బోయిలు స్వామి అమ్మవార్లను మోసుకుంటూ వాహనాల మండపం వద్దకు తీసుకొచ్చారు. ఇక్కడ స్వామి వారిని బంగారు శేష వాహనంపై ప్రతిష్టించారు. దేవేరి జ్ఞాన ప్రసూనాంబ అమ్మవారిని బంగారు సింహావాహనంపై ప్రతిష్టించి మేళ తాళాలు మంగళవాయిద్యాలతో గ్రామంలో ఊరేగించారు.ఈ ఉత్సవానికి భక్తుల నుంచి విశేష స్పందన వచ్చింది. ఆలయ సిఎస్ఓ నాగభూషణం యాదవ్,టెంపుల్ ఇన్స్పెక్టర్ సుదర్శనం నాయుడు,దఫేదార్ భద్రయ్య వెంటరాగా గ్రామోత్సవం అంగరంగ వైభవంగా నిర్వహించారు. హోంగార్డులు జీవా,సురేష్‌లు బందోబస్తును పర్యవేక్షించారు. 30వేల మంది దర్శనం: శ్రీకాళహస్తీశ్వరాలయం వైకుంఠ ఏకాదశి సందర్భంగా భక్తులతో కిట కిట లాడింది. ఓ వైపు అతిథులుమరో వైపు భక్త జనంతో భోళాశంకరుడు వరాలిచ్చాడు. అధికారులు అందిం చిన సమాచారంమేరకు 30వేల మంది దర్శనం చేసుకున్నట్లు సమాచారం ఈ నేపథ్యంలో దేవాదాయశాఖ కొత్తగా విధించిన నిబంధన మేరకు రూ.200, రూ.50 ప్రవేశ టిక్కెట్లును సుమారు 4వేలమంది కొనుగోలు చేసి ప్రవేశించారు. కాగా రాహుకేతుదోషనివారణ పూజలు సుమారు 2500జరిగాయి. ఇక అభిషేకాలు 45, మహాన్యాస పూర్వక ఏకాదశ రుద్రాభిషేకాలు 16 జరిగినట్లు వివరించారు.

డా. ప్రభావతి ముందస్తు బెయిల్ పిటిషన్ కొట్టివేత

విజయవాడ,జనవరి10,ప్రభాతవార్తప్రతినిధి: ఉపసభాపతి,ఒకప్పటి ఎంపీ కనుమూరు రఘురామ రాజుఉ పోలీసు కస్టడీ టార్చర్ కేసులో ప్రభావతికి హైకోర్టులో ఎదురుదెబ్బ తగిలింది. గుంటూరు జీజీహెచ్ మాజీ సూపరింటెండెంట్ డా. ప్రభావతి ముందస్తు బెయిల్ కోరుతూ దాఖలు చేసిన పిటిషన్‌ను హైకోర్టు కొట్టివేసింది. సీఐడీ కస్టడీలో తనపై టార్చర్ జరిగిందని నగరంపాలెం పోలీసులకు రఘురామ ఫిర్యాదు చేశారు. రఘురామ ఫిర్యాదు మేరకు నగరంపాలెం పోలీసులు కేసు నమోదు చేశారు. రఘురామకృష్ణరాజును సీఐడీ వేధించిన కేసులో ఏ5గా ప్రభావతి ఉన్నారు.ప్రభావతి ఆ నివేదికను మార్చి.. ఆయనకు ఎటువంటి గాయాలు అవలేదని నివేదిక ఇచ్చారని పోలీసులు అభియోగం మోపారు. ఇదే కేసులో అప్పట్లో ఇన్వెస్టిగేషన్ అధికారిగా ఉన్న విజయ్‌పాల్ బెయిల్ పిటిషన్‌ను సుప్రీం కోర్టు తిరస్కరించిన విషయం తెలిసిందే. ప్రస్తుతం ఆయన గుంటూరు జిల్లా జైల్లో రిమాండ్‌లో ఉన్నారు. అలాగే ఈ కేసులోనే అప్పట్లో రఘురామ కృష్ణం రాజు గుండెపై కూర్చుని పిడిగుద్దులు గుద్దారని, హత్యాయత్నానికి పాల్పడ్డారని గుడివాడకు చెందిన కామేపల్లి తులసిబాబును విచారణకు పిలిపించిన ఒంగోలు ఎస్పీ.. ఆపై ఆయనను అరెస్ట్ చేశారు.

ఈ కేసులో దర్యాప్తు అధికారిగా ఒంగోలు ఎస్పీ వ్యవహరిస్తున్నారు. ఈ కేసుకు సంబంధించి రఘురామ.. గుంటూరు ఎస్పీకి ఫిర్యాదు చేయగా నగరంపాలెం పోలీస్‌స్టేషన్‌లో కేసు నమోదు చేశారు.

ఉద్యోగ నోటిఫికేషన్ల పరీక్ష తేదీలు ప్రకటించిన ఎపిపిఎస్సీ

విజయవాడ జనవరి 10 ప్రభాతవార్త ప్రతినిధి: ?రాష్ట్ర ప్రభుత్వ ఉద్యోగాలకు సంబంధించిన పరీక్షా తేదీలను ఏపీపీఎస్సీ ప్రకటించింది. ఇటీవల ఎనిమిది రకాల ప్రభుత్వ ఉద్యోగాలకు ఏపీపీఎస్సీ నోటిఫికేషన్ జారీ చేసింది. ఆ నోటిఫికేషన్లకు సంబంధించిన కంప్యూటర్ ఆధారిత పరీక్షా తేదీలను తాజాగా ఏపీపీఎస్సీ వెల్లడించింది. ఈ మేరకు సంస్థ కార్యదర్శి నరసింహమూర్తి ప్రకటన జారీ చేశారు. మెత్తం పరీక్షలను ఈ ఏడాది ఏప్రిల్ నెలలో నిర్వహించనున్నట్లు ఆయన తెలిపారు. అసిస్టెంట్ డైరెక్టర్ ఏపీ టౌన్ ప్లానింగ్ కంట్రీ ప్లానింగ్ సర్వీస్ ఉద్యోగాలకు ఏప్రిల్ 28, 29 తేదీల్లో పరీక్షలు నిర్వహించనున్నారు. మెడికల్ అండ్ హెల్త్ సబార్డినేట్ సర్వీసుల్లో లైబ్రేరియన్ పోస్టులకు ఏప్రిల్ 27, 28 తారీకుల్లో పరీక్షలు నిర్వహించనున్నారు ఏపీ ట్రైబల్ వెల్ఫేర్ సర్వీసుకు సంబంధించి అసిస్టెంట్ ట్రైబల్ వెల్ఫేర్ ఆఫీసర్ పోస్టులకు ఏప్రిల్ 28, 30 తేదీల్లో పరీక్షలు ఉంటాయి. అసిస్టెంట్ డైరెక్టర్ ఇన్ వెల్ఫేర్ ఆఫ్ డిఫరెంట్లీ ఏబిల్డ్ అండ్ సీనియర్ సిటిజన్స్ సర్వీసుకు ఏప్రిల్ 27, 28 తేదీల్లో, ఏపీ గ్రౌండ్ వాటర్ సర్వీస్ అసిస్టెంట్ కెమిస్ట్ పోస్టుకు ఏప్రిల్ 28, 29 తారీకుల్లో పరీక్షలు ఉండనున్నాయి.

అలాగే ఏపీ ఎలక్ట్రికల్ ఇన్స్పెక్టర్ సర్వీసులో అసిస్టెంట్ ఎలక్ట్రికల్ ఇన్స్పెక్టర్ పోస్టుకు ఏప్రిల్ 28న పరీక్షలు నిర్వహించనున్నారు. ఏపీ ఎకనామిక్స్ అండ్ స్టాటిస్టికల్ సబార్డినేట్ సర్వీసుకు సంబంధించి ఏఎస్ఓ పోస్టులకు ఏప్రిల్ 28, 29 తేదీల్లో పరీక్షలు ఉంటాయి. ఏపీ ఫిషరీ సర్వీసులో ఫిసరీస్ డెవలప్మెంట్ ఆఫీసర్ పోస్టుకు ఏప్రిల్ 28, 30 తేదీల్లో పరీక్షలు ఉండనున్నారు. ఈ మేరకు ఎపీపీఎస్సీ కార్యదర్శి నరసింహమూర్తి ప్రకటన జారీ చేశారు.

ఇక భవన నిర్మాణం సులభతరం - నిబంధనలు మారుస్తూ జిఓలు జారీ

సంక్రాంతి కానుకగా డెవలపర్లు, బిల్డర్లు, రాష్ట్ర ప్రజలకు అనుకూలంగా ఉండేలా నిబంధనలు మార్పులు: సిఎం చంద్రబాబు

విజయవాడ,జనవరి10,ప్రభాతవార్తప్రతినిధి: భవన నిర్మాణ రంగానికి ఊతమిచ్చే చర్యలపై రాష్ట్ర ప్రభుత్వం వేగవంతంగా చర్యలు తీసుకుంటుందని ఏపీ సీఎం చంద్రబాబు స్పష్టం చేసారు.పురపాలకశాఖా మంత్రి పి,నారాయణతో కలిసి ఈ అంశంపై సీఎం చంద్రబాబు కీలక సమీక్షను నిర్వహించారు.చేసింది. ఎన్నికల సమయంలో చేసినట్లు చంద్రబాబు వివరించారు.భూ కబ్జాకారులపై కఠిన చర్యలు తీసుకుంటామని తెలిపారు. గతంలో ఎన్నడూ చూడని విధంగా భూ సమస్యల దరఖాస్తులు తమకు వస్తున్నాయని తెలిపారు. వైసీపీ ప్రభుత్వం చేసిన అక్రమాలే భూ సమస్యలకు ప్రధాన కారణమని ఆయన పేర్కొన్నారు. వైసీపీ నిర్వాకంతో టీడీఆర్ బాండ్లు తీసుకుని నష్టపోయారన్నారు. స్వర్ణాంధ్ర విజన్ డాక్యుమెంటు సాధన కోసం కృషి చేస్తున్నామని వివరించారు. తాము అధికారంలోకి వచ్చిన తర్వాత.. 4 లక్షల కోట్ల పెట్టుబడులకు సంతకాలు చేశామన్నారు. ఈ ఐదేళ్లలో 20 లక్షల మందికి ఉపాధి కల్పించాలనేదే తమ ప్రభుత్వ లక్ష్యమని సీఎం చంద్రబాబు స్పష్టం చేశారు. ఈ సందర్భంగా మాట్లాడుతూ . ఇళ్లు, రియల్ ఎస్టేట్ రంగానికి ప్రధాన అవరోధంగా మారిన నిబంధనలను సడలించినట్లు తెలిపారు. భవన నిర్మాణాలు, లేఅవుట్ల అనుమతులను మరింత సులభతరం చేస్తూ ప్రభుత్వం ఉత్తర్వులు జారీ చేయడం జరిగిందన్నారు. ఏపీ బిల్డింగ్ రూల్స్ 2017, ఏపీ ల్యాండ్ డెవలప్‌మెంట్ రూల్స్ 2017లో సవరణలు చేస్తూ వేరువేరుగా జీవోలు ప్రభుత్వం జారీ చేసింది. స్పీడ్ ఆఫ్ డూయింగ్ బిజినెస్ లో భాగం గా భవన, లే అవు ట్ల అనుమతుల్లో మార్పు లు చేశారు లో రియల్ ఎస్టేట్ రంగం పెరిగే లా కీలక నంస్కరణల తో ఉత్తర్వులు జారీ చేశారు. లే అవుట్లలో రోడ్లకు గతంలో ఉన్న 12 మీటర్లకు బదులు 9 మీటర్లకు కుదిస్తూ ప్రభుత్వం సవరణ చేసింది. 500 చదరపు మీటర్లు పైబడిన స్థలాల్లో నిర్మాణాల్లో సెల్లారుకు అనుమతి ఇస్తూ నిర్ణయం తీసుకు న్నారు. టీడీఆర్ బాండ్ల జారీ కమిటీలో రెవెన్యూ, సబ్ రిజిస్ట్రార్ లు తొలగింపు చేశారు. స్టేట్, నేషనల్ హైవేని ఆనుకుని ఉన్న స్థలాలు డెవలప్ చేసేందుకు 12 మీటర్ల సర్వీస్ రోడ్డు ఏర్పాటు నిబంధన తొలగించారు. లకు సెట్ బ్యాక్ నిబంధనల్లో ప్రభుత్వం మార్పులు వీటితో పాటు మరిన్ని నిబంధనలు సరళతరం చేస్తూ ఉత్తర్వులు జారీ చేశామని పురపాలకశాఖ మంత్రి పి.నారాయణ తెలిపారు. రియల్ ఎస్టేట్ అసోసియేషనల ప్రతినిధులతో చర్చించి తుది నిబంధనలు జారీ చేశామన్నారు. తాజా ఉత్తర్వులతో రాష్ట్రంలో రియల్ ఎస్టేట్ రంగం వేగం పుంజుకుంటుందన్నారు. ప్రభుత్వం ఇప్పటికే పలు సంస్కరణలు చేసింది. 15 మీటర్ల కంటే ఎత్తైన బిల్డింగ్ లకు సంబంధించి లైసెన్సుడ్ లో పెడితే అనుమతి వచ్చినట్టే అని స్పష్టం చేశారు. ఈ ప్లాన్ లో ఎక్కడ డీవియేషన్లు ఉన్నా సదరు సర్వేయర్ లైసెన్సు రద్దు చేయడంతో పాటు క్రిమినల్ కేసులు పెట్టేలా సవరణ చేస్తామని ఇప్పటికే ప్రకటించారు. లేఅవుట్లలో ప్లాన్ అప్రూవల్ కోసం నుంచి నెలల తరబడి వేచి ఉండకూడదు.

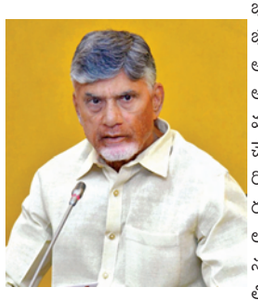

GREATER VISAKHAPATNAM MUNICIPAL CORPORATION
VISAKHAPATNAM

Tender Notice No: 2/2024-25/SE(MECH)/EE(MECH)/DB-II/GVMC DT:10.01.2025
Number of Works: 1, Value of Works: **Rs.191.15 Crores**
Tender Opening Date: **11.01.2025**, Closing Date: **31.01.2025**
Note: Further details at **http://www.tender.apeprocurement.gov.in**
O/o. the EE (Mech) Cell: 9966333342
Note: For any other details required in respect of above Tender Notice, please contact E.E (MECH) @ **www.tender.apeprocurement.gov.in** website
Sd/- Commissioner, GVMC, Visakhapatnam

pnb Housing Finance Limited Ghar Ki Baat

అనుబంధం-IV-A-ఇ.-వేలం-స్థిరాస్తి/లు యొక్క బహిరంగ విక్రయ ప్రకటన

సెక్యూరిటైజేషన్ అండ్ రీకన్‌స్ట్రక్షన్ ఆఫ్ ఫైనాన్షియల్ అసెట్స్ అండ్ ఎన్‌ఫోర్స్‌మెంట్ ఆఫ్ సెక్యూరిటీ ఇంట్రస్ట్ యాక్ట్, 2002 యందు సెక్యూరిటీ ఇంట్రస్ట్ (ఎన్‌ఫోర్స్‌మెంట్) రూల్స్, 2002 ద్వారా చదువబడిన రూల్ 8(6) నిర్దేశిత ఇ-వేలం-స్థిరాస్తుల అమ్మకపు ప్రకటన

నమోదిత కార్యాలయం: 9వ అంతస్తు, అంతర్జ్ భవన్, 22 కస్తూరా గాంధీ మార్గ్, న్యూఢిల్లీ-110001, ఫోన్: 011-23357171, 23357172, 23705414, వెబ్: www.pnbhousing.com

బ్రాంచ్ కార్యాలయం: జి3 ఫ్లిమ్ 31-4-363, 15 అంతస్తు, అరందర్‌పేట్, 4వ లేన్, గుంటూరు -522002

ఇందుమూలముగా సాధారణ ప్రజానీకానికి ప్రతీక్షించి కాలమ్ నెం.A మరియు పేర్కొనబడిన రుణగ్రహీత(లు) మరియు హామీదారు(లు)లకు నోటీసు జారీ చేయునది ఏమనగా సెక్యూరిటీ క్రెడిటార్ వద్ద తనఖా పెట్టబడిన/ఛార్జ్ చేయబడిన కాలమ్ నెం.D మరియు తెలుపబడిన స్థిరాస్తు(లు)ను (కాలమ్ నెం.C యందు పేర్కొనబడిన) వానిని **M/s. PNB హౌసింగ్ ఫైనాన్స్ లిమిటెడ్**/సెక్యూర్డ్ క్రెడిటార్, నిర్మాణాత్మకంగా/భౌతికంగా స్వాధీనం చేసుకొని ఉన్నారు. మరియు క్రింద పేర్కొన్న వివరాల ప్రకారం **"ఏది ఎక్కడ ఎలా ఉన్నది అక్కడ అలా ఏది ఏలా ఉన్నవి అక్కడ ఏది ఉండో అది అలా"** ప్రాతిపదిక అమ్మివేయబడుతుం

వార్త

ఇరవయ్యేళ్ల వయసుంటేనే యువకుడి కింద లెక్కకాదు. ప్రపంచంలో ఎక్కడ అన్యాయం జరిగినా స్పందించేవారే యువకులు.

-జార్జ్ వాషింగ్టన్

కోడి పందాలు

సంక్రాంతివేళ కోడి పందాలకు షరా మామూలే! విశేష ప్రాముఖ్యత ఉంది. అది గ్రామీణ సంప్రదాయానికి ఆటపట్టు. తెలుగు రాష్ట్రాలలో కోడి పందాలు గ్రామీణ సంప్రదాయ మనిఒకరంటే, ఆ సందర్భంగా జరిగే జూదపు వ్యవహారం చట్టవిరుద్ధమని మరొకరంటారు. ఇలా అనే రెండు వర్గాల వాదనలనూ కాదనలేం. అలా అని ఏ విధంగానూ ఆపలేం. సంక్రాంతి బరిలో కోడి పందాలంటే అదో ఉత్సాహం. ఇలా ఊరికే ఉత్సాహాన్ని ఎవరూ ఆపలేమని ఏనాడో నిర్ధారణ అయిపోయింది. దానిఉనికి కోల్పోకుండా తెలుగు సంస్కృతీ సాంప్రదాయాలను కాపాడుతున్న గ్రామీణ ప్రజానీకానికి కృతజ్ఞతలు చెప్పకుండా ఉండలేము. ప్రధానంగా ఒకప్పుడు గోదావరితీర ప్రాంత ప్రజలకుసంక్రాంతి వేళ ఇది ఓ ఆటవిడుపు సంప్రదాయంగా ఉండేది. కాగా ఇప్పుడు దాదాపు తెలుగు రాష్ట్రాల్లోని అన్ని ప్రాంతాలకూ విస్తరించింది. గత చరిత్ర చూస్తే 'పందెంకోళ్ల' ఆట కట్టించడం ఎవరికీ వీలుకాలేదు. ప్రభుత్వంలో పాలకులెవరున్నా వాటిని తాము ప్రోత్సహించేది లేదని గట్టిగా చెప్పడమో పోలీసువారి ద్వారా హెచ్చరికలు జారీ చేయడమో తప్ప ఏవిధంగానూ కోడిపందాలు జరుగకుండా నిరోధించలేని పరిస్థితి. ఇదొక సంప్రదాయంలాకాక 'జూద' వ్యసనాన్ని ప్రోత్సహించే విధంగా ఉంటుందని అభియోగాలు, అనుమానాలు తలెత్తినప్పుడల్లా ధర్మాసనాల జోక్యమూ తప్పటం లేదు. ఇదంతా షరామామూలే. ఈ యేడాది ఇంతవరకు తెలుగు రాష్ట్రాలలో తమ పందెం బరులను ముస్తాబు చేసుకుంటున్నారు. అసలు సిసలు కోళ్లను 'పందెం'లోకి పంపాలంటే వాటి పోషణ ఆషామాషీకాదు. వాటిని పోషించడమూ, పందానికి తయారు చేయడానికి ఏ కుక్కుటశాస్త్రమూ అక్కర్లేదు. గ్రామీణులకు వెన్నతో పెట్టిన విద్య. తెలుగునాట ఏగ్రామానికి వెళ్లినా, పందెపు కోళ్ల రెక్కల చప్పుడు వినిపిస్తుంది. సంక్రాంతి తిరునాళ్లంతా ఇదే ముచ్చట. పందెగాళ్ల చేతిలో ఆప్యాయంగా ఒదిగిపోయిన కోళ్లను చూస్తే నిజంగానే ముచ్చటేస్తుంది. సంక్రాంతి వేళ హరిదాసుల కీర్తనలు, భోగి మంటల స్వాగతంతోపాటు పందెంకోళ్ల పిలుపులు మనల్ని అలరిబస్తుంటాయి. ఆనక అవే కోళ్లు పందెం బరిలోకి దిగి నువ్వా!నేనా అని పోటీపడితే దాని పౌరుషాన్ని చూసి ఎగిరిగంతేయడమే గ్రామీణ రైతులకు ఆనందాన్నిస్తుంది. అదో క్రీడేతప్ప. ఆటవిక వ్యవహారం కాదని గ్రామవాసులు నమ్మబట్టే కోడి పందాలకు ఇప్పటికీ ఆదరణ ఉంది. పందెం బరిలో దిగాక ఎదురొచ్చే కోడిపై ఎత్తుకు ఎగిరి తన్నడం పందెంకోడి నైజం. పందెం కోళ్లుగా దేగ, పచ్చకాకి, సితువా వంటి జాతులను ఇందుకోసం వినియోగిస్తారు. నిజానికి కోడి పందాలు ప్రాచీన కాలం నాటి సంప్రదాయమే. కానీ ఇప్పుడది ఆధునికత సంతరించుకొంది. ఈ క్రీడలో ప్రాణనష్టమేదీ ఉండదు. కానీ పందెంలో పాల్గొన్నవారు కోట్లాది రూపాయలు పందెంకాస్తారు. పందెం సొమ్ము జమ చేయడంలో కూడా వారిలో ఎలాంటి తిరకాసు ఉండదు. 'మాటంటే మాటే'. కానీ కోట్లాది రూపాయలు చేతులు మారే ఈ ఆటలో ఓడిన వారు ఆస్తులు కోల్పోయిన సందర్భాలు తారసపడుతుంటాయి. ఆయేటికాయేడు పందెం నిబంధనలు మారినా పందెం సొమ్ము పెరుగుతుండడమే ఇక్కడ అభ్యంతరకరంగా చెబుతుంటారు. పందెం ఓడిన వాడు కాని, గెలిచినవాడు కాని ఈ ఆటపై ఎలాంటి ఆరోపణలు చేసిన సందర్భాలు లేవనే చెప్పాలి. కనుక ఎవరినీ నిందించలేం. పందెం బరిలున్నచోట మట్కా, జూదాలు, పందాలుపై పందాలు ఉంటాయి. ప్రపంచ దేశాల్లో సైతం అనాది కాలంనాటి ఇలాంటి పోటీలకు అడ్డుకట్ట వేయడం సాధ్యంకాలేదు. గోదావరిజిల్లాలో ప్రధానంగా కోనసీమలో కొబ్బరిచెట్ట నడుమ బరులు ఏర్పాటవుతుంటాయి. ఇరుగు పొరుగు రాష్ట్రాల నుంచి ప్రముఖులు కూడా పాల్గొనడం పందాలాడడం ప్రత్యేకత. సంక్రాంతి బరిలోకి తమ కోడి పుంజును దింపాలంటే దాదాపు ఆరు నెలల నుంచే జాతి కోళ్లను మచ్చిక చేసుకొని దానిపై లక్షలాది రూపాయలు పెట్టుబడిపెడ్తారు. వాటిని పందెంకోళ్లుగా మార్చే ప్రక్రియలో పందెగాళ్లు ఎన్నోతిప్పలు పడాల్సివస్తుంది. సాధారణంగా తీసుకునే ఆహారానికి రెట్టింపు ఆహారాన్ని తినిపించాలి. దీనికే భారీఎత్తున ఖర్చవుతుంది. ఒక్కో కోడికి లక్ష రూపాయలు ఖర్చవుతుంది. కోడి పుంజుల ఎంపికలో యజమానులు చాలా జాగ్రత్తగా వ్యవహరించాలి. ప్రత్యేకమేతగా జీడిపప్పు, బాదం,పిస్తాలను ఆహారంగా ఇస్తారు. కొత్తగా విదేశీ పుంజులనుకూడా బరిలోకి తెచ్చే ప్రయత్నం జరుగుతోంది. గ్రామీణ ప్రాంతాల్లో సంక్రాంతికి యువజన చైతన్యం చేకూర్చే కబాడీ, ఖోఖో వంటి ఆటలకు ప్రాధాన్యముంటుంది. కోడి పందాల్లో కొత్త పోకడలు రాకుండా చూసేందుకు అన్ని ఏర్పాట్లున్నా గుండాట, పేకాట, మూడు ముక్కలాట వంటి ఆటలు దారితప్పకుండా పోలీసు నిఘా ఏర్పాటుతో పందెగాళ్లకు అవగాహన కల్పించే బాధ్యత ప్రభుత్వంపై ఉంది. చట్టబద్ధత ఏదీలేకున్నా తెలుగునాట ఆబాలగోపాలం పందెం బరిలకు ఒకసారైనా వెళ్లి వద్దా మన్న ఉత్సుకత ఉంటుంది. గత కొన్ని సంవత్సరాలుగా మహిళలు కూడా పందెంబరులకు వచ్చి గోదాలోకి దిగుతున్నారు. పందాలు కట్టారంటే ఎవరైనాసరే అక్కడికక్కడే సెటిల్‌మెంట్ జరిగిపోతుంది. కనుక ఎలాంటి గొడవలుండవు. తెలుగురాష్ట్రాలో ఈ యేడాది కోడిపందాలు దాదాపు 400 కోట్ల రూపాయలమేరకు జరుగుతాయని అంచనా. ఈ నేపథ్యంలో అనుమతులు, నిబంధనలు పెడుతూ వాటిని ఆచరించలేని వారి మీద నియంత్రణ చర్యలు తీసుకుంటూ ఆపైన నిబంధనల ఉల్లంఘన పేరిట కేసులు పెట్టే కన్నా పోలీసులు సంయమనం పాటిస్తే మంచిది.

భక్తులను బలిగొన్న పెద్దల నిర్వాకం!

తిరుమల దేవునికి విఐపిల పోటు రానురాను పెరిగిపోతున్నదనేది కాదనలేనివాస్తవం. సామాన్య భక్తుల కంటే విఐపిల సేవలోనే తరిస్తున్నారనే విమర్శలు న్నాయి. మరొకపక్క టిక్కెట్ల మీద టిక్కెట్లు పెడుతూ దర్శ నాలను సామాన్యులకు దూరం చేస్తున్నారు. ప్రపంచంలోనే సంపన్నుడైన తిరుమల వెంకన్నకు నిధుల కొరత ఉన్నట్లు అంతా వ్యాపారంగా మార్చేస్తున్నారు. ముక్కోటి ఏకాదశి ఒకే రోజు ఉంటుంది. కానీ పదిరోజులపాటు ముక్కోటి ఏకాదశి పర్వ దినం దర్శనాలు చేయించడం ఎంతవరకు సమంజసం? ఇది ఏ శాస్త్రంలోఉందో? ఆగమశాస్త్ర పండితులు దీనిని ఎలా అంగీకరించారో, ఆమోదముద్ర వేశారో అర్థంకాదు. శ్రీరంగంలో ముందు పది, వెనుకపది రోజులు ముక్కోటి ఏకాదశి పండుగ ఉన్నా ఆ సంప్రదాయ పద్ధతులు వేరు, తిరుమలలో వేరు.

దామెర్ల సాయిబాబ

"నీ చేతన్ నాచేతన్ వరమడిగిన కుంతిచేతన్ వాసవి చేతన్, ధరచేతన్, శల్యుడిచేతన్, అరయంగా కర్ణుడీల్గే ఆరుగురిచేతన్" అన్నట్లు తిరుపతి వెంకన్న భక్తుల మరణాలకు కారకులెందరో, కారణాలెన్నెనో ఉన్నాయి. ఎవరి పాత్ర ఎంత? ఎవరెవరి నిర్లక్ష్యం పాలెంత? వంటి సందేహాలతో పాపం తమనెత్తిన పడకుండా నెట్టివేసేందుకు ఎవరి వంతు వారు ప్రయత్నం చేస్తున్నారు. తాము భక్తుల సేవలో తరిస్తున్నామని చెప్పుకుంటున్న పెద్దల మాటలు, చేష్టలు చూసి ఆదేవదేవుడే విస్తుపోతూ ఉండొచ్చు. పవిత్రమైన తిరుమల వెంకన్న సన్నిధిలో జరుగుతున్న అవకతవకలు, అక్రమాలు, మోసాలు, భక్తులపాట్లు గూర్చి ప్రత్యేకంగా చర్చించాల్సిన పనిలేదు. తమకు పెద్ద పెద్ద సూట్లు, ఏసి గదులు, సౌకర్యాలు కావాలని భక్తులు కోరుకోవడం లేదు. చెట్లకిందైనా ఉంటాం, ఫుట్‌పాత్‌లమీదైనా ఉంటాం కానీ కన్నులారా ఏడుకొండల స్వామిని దర్శించుకొనే అవకాశం కల్పించండి చాలు అదే పదివేలని అభ్యర్థించే సామాన్య భక్తుల విజ్ఞప్తులను పట్టించుకునేవారే లేకుండాపోయారు. ప్రస్తుతం తిరుపతి వెంకన్నను ముక్కోటి పర్వదినాన దర్శించుకుందామని వచ్చిన భక్తుల్లో ఆరుగురు చనిపోగా, మరో నలభైమంది వరకుగాయపడ్డారు. ముఖ్యమంత్రి, ఉపముఖ్యమంత్రి, మరికొందరు మంత్రులు హుటాహుటిన తిరుపతికి వచ్చి బాధితులను పరామర్శించి ఎక్స్‌గ్రేషియా ప్రకటించడం, కొందరు అధికారులపై చర్యలు తీసుకోవడం కొంతలో కొంత ఊరట. న్యాయవిచారణకు కూడా ముఖ్యమంత్రి ఆదేశించారు. న్యాయ విచారణతో ఏదో జరుగుతుందని, బాధ్యులపై చర్యలు తీసుకొని, మళ్లీ ఇటువంటి దురదృష్టకర సంఘటనలు జరగకుండా చూస్తారని నమ్మకం ఎవరికీలేదు. అయితే ఉప ముఖ్యమంత్రి పవన్ కల్యాణ్ ధైర్యంగా తప్పు జరిగిందని, క్షమించ మని బహిరంగంగానే ప్రకటించడం ఆయన హుందాతనాన్నే స్పష్టం చేస్తున్నది. అంతేకాదు శుక్రవారం పిఠాపురంలో జరిగిన ఒక సభలో మాట్లాడుతూ జరిగిన సంఘటనకు బాధ్యత వహిస్తూ టిటిడి ఛైర్మన్, ఇఒ, జాయింట్ ఇఒలు, ధర్మకర్తలందరూ క్షమాపణ చెప్పాలని కోరారు. ఇకపోతే ఆంధ్రప్రదేశ్‌లో ఇలాంటి సంఘటనలు చోటుచేసుకోవడం ఇది మొదటిది కాదు. ఆ మాటకొస్తే దేశవ్యాప్తంగా కూడా ఎన్నో జరిగాయి, జరుగుతున్నాయి. ఎంతోమంది అమాయకులు ఇలాగే బలైపోయారు. విజయవాడలో గతంలో కాంగ్రెస్‌పార్టీ అధికారంలో ఉన్నప్పుడు ఐదుగురు భక్తులను పరలోకానికి పయనం కట్టించారు. కృష్ణాపుష్కరాల సందర్భంలో వంతెన కూలి ఐదుగురు భక్తులు మరణించగా దానిపై విచారణకు ఆదేశించారు. అలాంటి సంఘటనలు పునరావృతం కాకుండా చర్యలు తీసుకుంటామని ఆనాటి పాలకులు హామీఇచ్చారు. ఆ చర్యలేమైనాయో, ఎవరిమీద చర్యలు తీసుకున్నారో కృష్ణమ్మ తల్లికే ఎరుక. ఆ తర్వాత తెలుగుదేశం కాలంలో గోదావరి పుష్కరాల సమయంలో కూడా తొక్కిసలాట జరిగి 27 మందికిపైగా మరణించగా గాయపడ్డారు. ఆనాడు కూడా ఇదేపరిస్థితి. విచారణ, దర్యాప్తు పేరుతో కాలం గడిపి చివరకు ఎవరిమీద చర్యలు తీసుకున్నారో గోదావరి తల్లికి కూడా తెలియకపోవచ్చు. ఇలాంటి సంఘటనలు జరిగినప్పుడు బాధ్యులపై క్రిమినల్ కేసులు పెట్టి పటిష్టమైన చర్యలు తీసుకుంటే మళ్లీమళ్లీ సంఘటనలు చోటు చేసుకునేవి కాదు. మొన్న బుధవారంసాయంత్రం ఏడుగంటల నుంచి తోపులాటలు మొదలయ్యాయి. జీవన కోన, బైరాగి పట్టెడ, శ్రీనివాసం, అలిపిరి తదితర నాలుగు ప్రాంతాల్లో తొక్కిసలాటలు మొదలయ్యాయని చెప్పవచ్చు.

ఒక్క మాట

గురువారం ఉదయం నుండి టోకెన్లు ఇస్తామని టిటిడి ప్రకటించడంతో బుధవారం ఉదయం నుండే పెద్దఎత్తునభక్తులు తరలివచ్చారు. సాయంత్రానికే ఆ ప్రదేశాలు భక్తులతో కిటకిటలాడాయి. శ్రీనివాసం సముదాయం వద్ద టోకెన్లు తీసుకునేందుకు వేచి ఉన్న భక్తుల్లో సేలంకు చెందిన మల్లిక అనే మహిళ తీవ్ర అస్వస్థతకు గురైంది. ఆమె ఊపిరాడక అపస్మారక స్థితిలోకి చేరుకోవడంతో క్యూలైన్ నుంచి బయటకు తీసుకువచ్చిన ఆమె భర్త కృష్ణన్ ఆమెను అంబులెన్స్‌లో రూయాఆస్పత్రికి తరలించే సమయంలో ఆమె మార్గమధ్యంలోనే మృతిచెందింది. ఇక ఎనిమిదిన్నర గంటల ప్రాంతంలో బైరాగి పట్టెడలోని రామానాయుడు జెడ్పీఉన్నత పాఠశాలలో మళ్లీ తోపులాటలు చోటుచేసుకున్నాయి. ఈ తోపులాటలో కింద పడిపోయి అపస్మారక స్థితికిలోకి వెళ్లిన లావణ్యస్వాతిని బయటకు తీసుకువచ్చేక్రమంలో మెయిన్ గేట్‌తీయడంతో ఒక్కసారిగా తీవ్రస్థాయిలో తొక్కిసలాట జరిగింది. వెనుక ఉన్న చిన్నగేటు ద్వారా ఆ మహిళను బయటకు తీసుకువెళ్లి ఉంటే ఈపరిస్థితి వచ్చేది కాదంటున్నారు. కౌంటర్లవద్ద తాగునీరు, పాలు, అల్పాహారం లాంటి ఏర్పాట్లు చేయకపోవడం పెద్ద లోపంగానే చెప్పొచ్చు. ఉదయం నుంచి వారు ఆకలితో అలమటించి నీరసించిపోయినా క్యూలో నుంచి పక్కకు వెళ్లితే వెనుకబడిపోతామనే భయంతో అక్కడినుంచి కదలకపోవడంతో ముఖ్యంగా చంటి పిల్లలు, వృద్ధులు, వ్యాధిగ్రస్తులు గంటల తరబడి వేచి ఉండడంతో నరకం అనుభవించారనే చెప్పొచ్చు. మహిళలకు కనీసం మొబైల్ టాయిలెట్లు కూడా ఏర్పాటు చేయకపోవడం నిర్లక్ష్యానికి పరాకాష్ఠ. టిటిడికి నిధుల కొరతలేదు. దాదాపు పన్నెండువేల మందికిపైగా సిబ్బంది ఉన్నారు. ధర్మకర్తల మండలి ఉంది. ఎవరూ ఈ భక్తులను పట్టించుకోకపోవడం దురదృష్టకరం. ముక్కోటి ఏకాదశి పండుగ ఏదో ఈ ఒక్క ఏడాది వచ్చేది కాదు. ఆకస్మికంగా వచ్చేది కూడా కాదు. ప్రతి సంవత్సరం వస్తున్నదే. అందుకే ఇది ఊహించని పరిణామం కాదు. మొత్తం పదిరోజులపాటు లక్షలాది మంది భక్తులు వస్తారన్నది భక్తులకు తెలియందికాదు. ఏర్పాట్లపై సమీక్షలు సమావేశాలకు కొదవలేదు. ఏకాదశి శ్రీవారికి అత్యంత ప్రీతిపాత్రమైన రోజు. ఉత్తరద్వారం ద్వారా ఆ దేవుణ్ని దర్శించుకోవాలన్న తపనతో, ఆర్తితో, భక్తితో ఆకాంక్షతో వచ్చేవారిని ఎన్ని కష్టాలకు గురిచేస్తున్నారో ఒక్కసారి పెద్దలు మనసుపెట్టి ఆలోచించాలి. అన్నింటికంటే మించి జరిగిన సంఘటనకు సంబంధించి అధికారుల మధ్య సమన్వయం లేదనేది స్పష్టంగాకనిపిస్తున్నది. టోకెన్ల కేంద్రాలకు భారీ ఎత్తున భక్తులు చేరుకున్న విషయం టిటిడి పెద్దలు తెలుసుకోలేదా? తెలిసినా నిర్లక్ష్యంచేశారా? టిటిడికే ప్రత్యేకంగా విజిలెన్స్ విభాగంఉంది. లెక్కకుమించిన పోలీసు బలగాన్ని మోహరించారు. అయినా ఎందుకు విఫలమయ్యారు. ఇక తిరుమల దేవునికి విఐపిల పోటు రానురాను పెరిగిపోతున్నదనేది కాదనలేనివాస్తవం. సామాన్య భక్తుల కంటే విఐపిల సేవలోనే తరిస్తున్నారనే విమర్శలు న్నాయి. మరొకపక్క టిక్కెట్ల మీద టిక్కెట్లు పెడుతూ దర్శనాలను సామాన్యులకు దూరం చేస్తున్నారు. ప్రపంచంలోనే సంపన్నుడైన తిరుమల వెంకన్నకు నిధుల కొరత ఉన్నట్లు అంతా వ్యాపారంగా మార్చేస్తున్నారు. ముక్కోటి ఏకాదశి ఒకే రోజు ఉంటుంది. కానీ పదిరోజులపాటు ముక్కోటి ఏకాదశి పర్వదినం దర్శనాలు చేయించడం ఎంతవరకు సమంజసం? ఇది ఏ శాస్త్రంలో ఉందో? ఆగమశాస్త్ర పండితులు దీనిని ఎలాఅంగీకరించారో, ఆమోదముద్ర వేశారో అర్థంకాదు. శ్రీరంగంలో ముందు పది, వెనుకపది రోజులు ముక్కోటి ఏకాదశి పండుగ ఉన్నా ఆ సంప్రదాయ పద్ధతులు వేరు, తిరుమలలో వేరు. దీనికి తోడు టిటిడిలో అందులో గత నాలుగైదు నెలలుగా టిటిడి ఉన్నతాధికారుల మధ్యఉన్న అభిప్రాయ బేధాలతో మూడు గ్రూపులుగా విడిపోయాయనే విమర్శలు పెల్లుబుకుతున్నాయి. మొన్న ముఖ్యమంత్రి సమీక్షాసమావేశంలో కూడా ఇవి బయటపడ్డట్టు వార్తలు వెలువడ్డాయి. సమన్వయలోపం స్పష్టంగా బయటపడుతున్నది. ముఖ్యంగా ఈవో కొంత మేరకు నీతిమంతుడయిన అధికారిగా పేరున్నా ఇలాంటి సంఘటనలతో ఆయన సమర్థత ప్రశ్నార్థకంగా మారుతున్నది. ఇక పోలీస్ విభాగం అవసరానికి మించిన సిబ్బందిని నియమించినా వారితో సమర్థవంతంగా పని చేయించుకోలేకపోయారు. ఫలితంగా ఆరు నిండు ప్రాణాలు బలైపోయాయి. ఇలాంటి సందర్భాల్లో ఎలాంటి జాగ్రత్తలు అవసరమో ఎలాంటి ఏర్పాట్లు చేయాలో గతంలో ఎలా చేసారో? అవన్నీ రికార్డు రూపంలో ఉన్నాయి. ఏదిఏమైనా ఈచావులకు తిలాపాపం తలాపిడి కెడు అన్నట్లు పాలకవర్గంతోపాటు పోలీసులు, టిటిడి అధికారులు బాధ్యులు కాకతప్పదు. ఇప్పటికైనా ప్రభుత్వం ఇటువంటి సందర్భాలకు సంబంధించి నిర్దిష్టమైన ప్రణాళికలు తయారు చేసి వాటి అమలుకు త్రికరణ శుద్ధిగా, సమన్వయంతో పని చేయాలి. ●

జైలు వ్యవస్థలో సంస్కరణలు అవసరం

డా.కోలాహలం రామ్ కిశోర్

నేరం అనేది చట్టాలను ఉల్లంఘించి వ్యక్తిగతులు లేదా సమూహాలు చేసే చర్యలు. ఇవి సమాజానికి లేదా ప్రభుత్వానికి హానికరమవుతాయి. చిన్న చట్టల ఉల్లంఘనల నుంచి ఘోర నేరాల వరకు, ప్రతి చర్యకు న్యాయబద్ధమైన పరిష్కారం అవసరం. నేరాల మూల కారణాలను అర్థం చేసుకోవడం, జైలు వ్యవస్థలను విశ్లేషించడం, అలాగే వాటి సంస్కరణలపై దృష్టి పెట్టడం ద్వారా సమాజాన్ని మరింత న్యాయసమ్మతమైనదిగా తీర్చిదిద్దవచ్చు. నేరాలకు పలు కారణాలున్నాయి. ఆర్థిక అసమానతలు, సామాజిక వివక్ష, పేదరికం, కుటుంబ సమస్యలు, మానసిక ఆరోగ్య సమస్యలు నేరాలకు కారణమవుతాయి. అవినీతి, బలహీన పాలన, ఇతర రాజకీయ, వ్యవస్థాపిత సమస్యలు కూడా దీనికి దోహదం చేస్తాయి. సమాజంలోని ఈ కారణాలను సమర్థవంతంగా పరిష్కరించగలిగితే, నేరాలను దాదాపు తగ్గించవచ్చు. భారతదేశంలో జైలు వ్యవస్థలు ప్రత్యేకమైన విధానాన్ని అనుసరిస్తాయి. సెంట్రల్ జైలు, జిల్లా జైలు, ఉపజిల్లా జైలు, ప్రత్యేక జైలు, ఓపెన్ జైలు వంటి వివిధ రకాలుగా విభజించబడిన జైళ్లు ఖైదీల అవసరాలను దృష్టిలో ఉంచుకొని రూపొందించబడ్డాయి. అయితే, జైళ్లలోని భద్రతా వ్యవస్థలు పకడ్బందీగా ఉండటం అనివార్యం. సీసీటీవీలు, బయోమెట్రిక్ సిస్టమ్లు, సాంకేతిక పరికరాల సహకారంతో భద్రత మెరుగవుతుంది. ఖైదీల వర్గీకరణ కూడా నేరాల తీవ్రత, వయస్సు, ఇతర అంశాల ఆధారంగా నిర్వహించబడుతుంది. హింసాత్మక నేరస్తులు, ఆస్తినేరస్తులు, తెల్లకోటు నేరస్తులు, భయోద్భోధకులుగా వీరిని వర్గాలుగా విభజించవచ్చు. ఈ విభజన జైలు నిర్వహణకు, పునరావాసానికి అనుకూలంగా ఉంటుంది. అయితే, భారత దేశంలోని జైలు పరిస్థితులు చాలావరకు సవాళ్లను ఎదుర్కొంటున్నాయి. ఎక్కువ జనసాంద్రత, పునరావాస కార్యక్రమాల లోపం, వైద్య సదుపాయాల కొరత వంటి సమస్యలు సాధారణంగా కనిపిస్తున్నాయి. సిబ్బంది ప్రవర్తనలో అవినీతి, హింస కూడా ప్రతికూల ప్రభావాన్ని చూపుతున్నాయి. ఖైదీలు సాధారణంగా వారి జీవన పరిస్థితులు మెరుగుపర్చాలని, అలాగే న్యాయ సహాయం అందుబాటులో ఉండాలని కోరుకుంటున్నారు. సహఖైదీల ప్రవర్తన కూడా ఖైదీల జీవితంపై ప్రభావాన్ని చూపుతుంది. కొన్నిసార్లు ఇది మానసిక మద్దతు అందించినప్పటికీ, కొన్ని సందర్భాల్లో చెడు అలవాట్లు ఒత్తిడి పెంచుతుంది. ఖైదీల పునరావాసం కోసం, వారి చుట్టూ సానుకూల వాతావరణాన్ని కల్పించడం అత్యవసరం. జైలువ్యవస్థ సంస్కరణల కోసం కొన్ని ముఖ్యమైన సూచనలు ఉన్నాయి. ఆధునికీకరణ ద్వారా వసతులు మెరుగుపరచడం, వైద్య సేవలు, విద్యా అవకాశాలను పెంపొందించడం, సిబ్బందికి మానవ హక్కులపై శిక్షణ ఇవ్వడం, ఫిర్యాదుల పరిష్కారానికి స్వతంత్ర పర్యవేక్షణను ఏర్పాటు చేయడం ముఖ్యమైన మార్గాలు. ఈ చర్యలు జైలు వ్యవస్థను మరింత సౌకర్యవంతం చేస్తాయి. సమాజంలోని నేరాలు, వాటి మూలకారణాలు, జైలు వ్యవస్థల పనితీరుపై సరైన అవగాహన చర్యలు తీసుకుంటే, న్యాయం పునరావాసాన్ని సమతుల్యం చేయడం సాధ్యమవుతుంది. ఈ మార్గంలో వ్యవస్థల పునర్నిర్మాణం సమాజ పురోగతికి మార్గదర్శకంగా నిలుస్తుంది. ●

ఆర్థికాభివృద్ధిలో యువ వనరుల పాత్ర

డాక్టర్ ఎనుగొండ నాగరాజ నాయుడు

జనాభాలో పనిచేసే వయసులో ఉన్న వారిశాతం పెరగడంయువ శక్తి పెరుగుదలకు చిహ్నం. ఆర్థికాభివృద్ధిలో క్రియాశీలకంగా పాలుపంచుకునేది దేశాన్ని మునుముందుకు నడిపించేది యువతే. అటువంటిది వారే నిరాశానిస్పృహలతో పనిపాటలేకుండా ఉంటే ఈ దేశానికి దిక్కెవరు? పాలకులు నిరుద్యోగ యువతను నిర్లక్ష్యం చేస్తున్నందున యువత జాతినిర్మాణంలో భాగస్వాములు కాలేకపోతున్నారు. అటు ఆర్థికాభివృద్ధికి ఇటు సామాజిక భద్రతకు నష్టం వాటిల్లేది యువతలో అశాంతి హెచ్చరిల్లడం వల్లే కదా? యువకుల్లో 15ఏళ్లు నిండిన ప్రతి ఒక్కరు ఉద్యోగం కోరుకుంటారు. ఎందుకంటే పేదల ఆస్తి వారి శ్రమే అయితే శ్రమ ఒకటే సరిపోదు వృత్తిపరమైన నైపుణ్యం కావాలి. అంతకుముందు అక్షరాస్యత తప్పనిసరి. ఇవి మన యువతకు ఉన్నాయా అంటే లేవనే చెప్పాలి. యువత నైపుణ్యం కొరవడి ఉద్యోగాలు పొందలేకపోతున్నారని బహుళ జాతి కంపెనీలు, అనేక సర్వేలు చెబుతున్న మాటలు వాస్తవ దూరం కాదు. దేశంలో పాలకులు వ్యవహరించే తీరు వలన కోట్ల కొలది యువతి యువకులు నిరాశ నిస్పృహలతో నీరసించిపోతున్నారు. దీనివల్ల కుటుంబం సమాజం దేశం అశాంతికి గురికాబడుతున్నది. యువతలో నూతన ఉత్సాహం నింపి జీవితం పట్ల ఆశలు రేకెత్తించి అలాంటి విధాన కార్యక్రమాలు రూపొందించి చేపడితే పాలకులు త్రికరణ శుద్ధిగా యువతీ యువకులను అధునాతన ప్రపంచంలో మమేకం చేయగలిగితే శాస్త్ర సాంకేతిక పరిజ్ఞానంతోకాలాన్ని మించిన వేగంతో యువత పరిగెత్తగలదు. చదివిన చదువుకు సరైన ఉద్యోగం దొరకక కనీససంపాదనకు సైతం నోచుకోక దుర్భర పరిస్థితిలో మన యువత ఉండటం శోచనీయం. డిగ్రీ పోస్ట్ గ్రాడ్యుయేషన్ పూర్తి చేసి వ్యవసాయ కూలీలుగా పనిచేస్తున్న వైనం పాలకులు ఎందుకు పట్టించుకోవడం లేదో అర్థం కావడంలేదు. సాంకేతిక పరిజ్ఞానం చాలా వేగంగా అభివృద్ధి చెందడం, జాబ్ మార్కెట్ కూడా సాంకేతిక విద్య అభివృద్ధి చెందడం వలనయువతకు అనుకూలమైన, కావలసిన నైపుణ్యాలను కల్పించగలిగితే సాంకేతిక సాధికారికతతో దేశం మెరిసిపోతుంది. ఎందుకనగా ఇంజనీరింగ్ పట్టభద్రుల కూడా సగానికిపైగా నిరుద్యోగులుగా ఉన్నారు. ప్రపంచంలో అత్యంత అల్పస్థాయిలో సాంకేతిక నైపుణ్యాలను కలిగిన దేశం మనది. మొత్తం శ్రామికులలో కేవలం 4.69శాతం మాత్రమే శ్రామికులకు ఎంతోకొంత నైపుణ్యం కలిగి ఉన్నారు. మొత్తం శ్రామికులలో చైనాలో

24శాతం, అమెరికాలో 52శాతం, యునైటెడ్ కింగ్డమ్ 68 శాతం, జర్మనీలో 75శాతం, జపాన్‌లో 80శాతం, సౌత్ కొరియాలో 96శాతం శ్రామికులకు పూర్తినైపుణ్యాలతో ఆర్థిక అభివృద్ధికి ఆయా దేశాలలో సహాయపడుతున్నారు. మన దేశంలో మాత్రమే అత్యంత తక్కువ స్థాయిలో నైపుణ్యం కలిగిన శ్రామికులున్నారు. కావున మనదేశంలో శ్రామికుల నైపుణ్య శాతం పెంచాలి. ముఖ్యంగా యువత సాంకేతిక నైపుణ్యాన్ని పెంచగలిగితే దేశాభివృద్ధి వేగంగా జరుగుతుంది. ప్రపంచ దేశాలలో ఎక్కువగా యువత ఉన్నదేశంమనది. 360 మిలియన్ల యువశక్తి దేశంలో ఉన్నదని అంచనా. మేక్ ఇన్ ఇండియా అచీవ్మెంట్ రిపోర్ట్‌ప్రకారం రాబోయే 20 సంవత్సరాలలో పారిశ్రామిక ప్రపంచంలో కార్మికశక్తినాలుగు శాతం తగ్గుతుండగా, మనదేశంలో మాత్రం 32శాతం పెరుగుతుందని అంచనా. మన జనాభా ఆర్థిక వ్యవస్థకు నిధిగా ఉన్న సమయం ఇదే. 68శాతం జనాభా దేశంలో 15సంవత్సరాల నుండి 64సంవత్సరాల మధ్య వయసు ఉన్నవారి మూలాన శ్రామికశక్తి ఎక్కువగా ఉన్న దేశం మనది. నేడు మన దేశజనాభా 142.8 కోట్లు మందితో ప్రపంచంలో మొదటి స్థానంలో ఉన్నాం. నేడు మొత్తం జనాభాలో 54 శాతం కంటే ఎక్కువ మంది 25 సంవత్సరాల లోపలవారే. 25శాతం జనాభా 14 సంవత్సరాలలోపు వారు. 18శాతం జనాభా పది సంవత్సరాల నుండి 19 సంవత్సరాల మధ్య వయసు వారు. 26 శాతం జనాభా 10 సంవత్సరాల నుండి 26 సంవత్సరాల మధ్యవారే. కేవలం ఏడు శాతం జనాభా వారు మాత్రమే 65 సంవత్సరాల పైబడిన వారు. ఈ విధంగా మన జనాభా ఎక్కువ శ్రామిక శక్తిని కలిగి ఉన్నందున దేశాభివృద్ధికి జనాభా నిధిగా ఉండటం మూలాన ఉపాధి అవకాశాలు కల్పించ లేనందువలన ఉపాధిరంగంలో వీరిశాతం కేవలం జనాభాలో రెండుశాతం మాత్రమే. వీరికి మాత్రమే నైపుణ్యాల అభివృద్ధి శిక్షణపొంది ఉన్నారు. కావున యువతకు నైపుణ్య శిక్షణ ఇవ్వడం తక్షణ ఆవశ్యకత ఉన్నదని గమనించాలి. అప్పుడే మన దేశంమూడవ అతిపెద్ద ఆర్థికవ్యవస్థగా అభివృద్ధి చెందగలదు. యునెస్కో లెక్కల ప్రకారం మన దేశంలో సైన్స్ అండ్ టెక్నాలజీ మ్యాథమెటిక్స్ కోర్సులు చేస్తున్నవారు ప్రపంచంలోనే ఎక్కువ. సేవల రంగాలకు సంబంధించిన విద్యాసాంకేతిక పరిజ్ఞానం నేర్చుకుంటున్నవారు మనదేశంలో 26 మిలియన్లు దాటారు తద్వారా దేశంలో ఎలక్ట్రానిక్స్ తదితర ఉత్పత్తులను చేయవచ్చును. అలా చేయకుండా మన ప్రభుత్వం ఈ వస్తువులను ఎక్కువగా విదేశాల నుండి దిగుమతి చేసుకుంటున్నారు. చైనా ఈ విషయంలో యువతకు తగిన సాంకేతిక పరిజ్ఞానాన్ని అందించి ఇలాంటి వస్తు ఉత్పత్తిని విరివిగా తయారు చేసి ప్రపంచ మార్కెట్లో తనదైన స్థానాన్ని నిలబెట్టుకోగలిగింది. మన మేకిన్ ఇండియా పెట్టుబడిదారులకు ఉపయోగ

సిఎం చంద్రబాబుకు స్వాగతం పలికిన జిల్లా అధికారులు,ప్రజాప్రతినిధులు

గుంటూరు కలెక్టరేట్,జనవరి 10,ప్రభాతవార్త : నేషనల్ రియల్ ఎస్టేట్ డెవలప్‌మెంట్ కౌన్సిల్ (నారెడ్కో) క్యాపిటల్ జోన్,గుంటూరు ఆధ్వర్యంలో నిర్వహిస్తున్న 12వ నారెడ్కో ప్రాపర్టీ షో ప్రారంభోత్సవానికి శుక్రవారం మధ్యాహ్నం 12.36గంటలకు విచ్చేసిన రాష్ట్రముఖ్యమంత్రి నారా

చంద్రబాబు నాయుడు కు ఇన్నర్ రింగ్‌రోడ్డులోని శ్రీకన్వెన్షన్‌లో ఏర్పాటు చేసిన హెలిప్యాడ్‌వద్ద జిల్లా ప్రజా పరిషత్ చైర్ పర్సన్ హెనీ క్రిస్టీనా,జిల్లా కలెక్టర్ ఎస్.నాగలక్ష్మీ,డిఐజీ సర్వశ్రేష్ఠ త్రిపాఠి,ఎమ్మెల్యేలు బూర్ల రామాంజనేయులు,గళ్ళా మాధవి,ఎండి నసీర్ అహ్మద్,కన్నా లక్ష్మీనారాయణ,జిల్లా ఎస్పీ సతీష్‌కుమార్,నగరపాలక సంస్థ కమిషనర్ పులి శ్రీనివాసులు,ఏపి ఐడిసి చైర్మన్ దేగల ప్రభాకర్,రాష్ట్ర మాదిగ ఫైనాన్స్ కార్పొరేషన్ చైర్మన్ ఉండవల్లి శ్రీదేవి,లిడ్ క్యాప్ చైర్మన్ పిల్లి మాణిక్యరావు,స్థానిక ప్రజాప్రతినిధులు,అధికారులు స్వాగతం పలికారు.హెలిప్యాడ్ నుంచి 12.46కు ముఖ్యమంత్రి నారా చంద్రబాబు నాయుడు స్థంభాల గరవులలోని చేబ్రోలు హనుమయ్య కంపెనీ ప్రాంగణంలో ఏర్పాటు చేసిన నారెడ్కో ప్రాపర్టీ షో ప్రారంభోత్సవానికి బయలుదేరి వెళ్ళారు.

ముఖ్యమంత్రి చంద్రబాబుకు ఘన స్వాగతం పలికిన ఎమ్మెల్యే నసీర్

గుంటూరు కార్పోరేషన్, జనవరి 10 ప్రభాతవార్త : గుంటూరులోని చేబ్రోలు హనుమయ్య మైదానంలో శుక్రవారం ఏర్పాటు చేసిన నరెడ్కో ప్రాపర్టీ షో 12వ వార్షికోత్సవ ప్రారంభోత్సవానికి నవ్యాంధ్ర రూపకల్ప ముఖ్యమ ంత్రి నారా చంద్రబాబు నాయుడు కు ఇన్నిర్ రింగ్‌రోడ్డు శ్రీ కన్వెన్షన్‌లో ఏర్పాటు చేసిన హెలిప్యాడ్ ప్రాంగణంలో గుంటూరు తూర్పు ఎమ్మెల్యే మొహమ్మద్ నసీర్, ప్రత్తిపాడు ఎమ్మెల్యే రామాంజనేయులు ఘనంగా స్వాగతం పలికారు. ఈ సందర్భంగా వారు సిఎం చంద్రబాబునాయుడుకు పుష్పగుచ్చం అందజేశారు. అలాగే నగర కమిషనర్ పులి శ్రీనివాసులు ముఖ్యమ ంత్రి నారా చంద్రబాబునాయుడను మర్యాదపూర్వకంగా కలిసి పూల బొకేను అందించారు.

ఉత్తర ద్వార దర్శనం..సర్వపాపహరణం

- పలు ఆలయాలను దర్శించుకున్న ఎమ్మెల్యే నసీర్

గుంటూరు కార్పోరేషన్, జనవరి 10 ప్రభాతవార్త : హిందూ ధర్మ పరిరక్షణకు, దేవాలయాల అభివృద్ధే కూటమి ప్రభుత్వ లక్ష్యమని గుంటూరు తూర్పు నియోజకవర్గ ఎమ్మెల్యే మొహమ్మద్ నసీర్ అన్నారు. ఏకాదశి పర్వదినం సందర్భంగా ఆయన శుక్రవారం పలు ఆలయాలను దర్శించి స్వామివార్లకు ప్రత్యేక పూజలు నిర్వహించారు. ఏకాదశి పర్వదినాన ఉత్తర ద్వార దర్శనం, సర్వ పాప హరణమని ఈ సందర్భంగా ఎమ్మెల్యే నసీర్ తెలియజేశారు. ఏకాదశి సందర్భంగా భక్తులు ఉపవాసదీక్షలు ఆచరించి పూజలు నిర్వహిస్తారని తెలిపారు. ఉపవాస దీక్షలో ఆధ్యాత్మిక చింతనతో పాటు ఆరోగ్య రహస్యాలు ఉన్నాయన్నారు. ఆలయాల్లో ధూప, దీప నైవేద్యాల కోసం సిఎం చంద్రబాబునాయుడు ఆధ్వర్యంలో రాష్ట్ర ప్రభుత్వం ప్రత్యేక నిధులు కేటాయించిందని వెల్లడించారు. వేద పండితులకు తగిన గౌరవమిచ్చి ఆలయాల ఉద్ధరణకు కృషి చేస్తున్నట్లు తెలిపారు. అనంతరం ఎమ్మెల్యే నసీర్‌ను ఆలయ కమిటీ సభ్యులు దుశ్శాలువాతో ఘనంగా సత్కరించారు.

హరే కృష్ణ గోకుల క్షేత్రంలో వైభవంగా వైకుంఠ ఏకాదశి

మంగళగిరి,జనవరి 10,ప్రభాతవార్త : హరేకృష్ణగోకుల క్షేత్రంలో అంగరంగ వైభవంగా వైకుంఠ ఏకాదశి కార్యక్రమాలు జరిగాయి. కార్యక్రమంలో ప్రత్యేకాలంకరణలో స్వామివారి ఉత్తర ద్వార దర్శనం భక్తులకు కనువిందుగా దర్శనమిచ్చారు.లక్షార్చన,సాయంత్రం స్వామివారి కళ్యాణం జరిగింది.అలాగే శుక్రవారం గోకుల క్షే త్రంలో బృందావనంలోని శ్రీరాధాకృష్ణుని,శ్రీదేవి భూదేవి సమేత శ్రీ వెంకటేశ్వరస్వామి శ్రీరంగ నాధుని ప్రత్యేకాలంకరణలో ముగ్గురి దర్శనం భక్తులను కనువిందుచేసింది.భక్తులు వేలాదిగా పాల్గొన్నారు.దాదాపు 30వేల మందికి ఈ సందర్భంగా అన్నదానం జరిగిందని హరేకృష్ణ గోకుల క్షేత్రం ప్రెసిడెంట్ వంశీధర దాస అన్నారు.ఆయన మాట్లాడుతూ కలియుగ దర్మమైన హరేకృష్ణ జపాన్ని,హరేకృష్ణ కృష్ణ కృష్ణ హరే హరే ,హరే రామ హరే రామ రామ రామ హరేహరే చేయమని హరేకృష్ణ జప యజ్ఞాన్ని లోక కళ్యాణం కొరకు ప్రారంభించామన్నారు.

గోవిందనామ స్మరణతో ముక్కోటి ఏకాదశి

గుంటూరు కల్చరల్,జనవరి 10,ప్రభాతవార్త : స్థానిక బృందావన్ గార్డెన్స్‌లోని శ్రీవేంకటేశ్వం స్వామి దేవాలయంలో ఆలయపాలకమండలి ఆధ్వర్యంలో భక్తిశ్రద్ధలతో ముక్కోటి ఏకాదశి పండుగ ఉదయం 4గంటల నుండే స్వామివారిని విశేషంగా పాల్గొన్న భక్తులు ఉత్తరద్వార దర్శనం

చేసుకొని తీర్థప్రసాదాలను అందించారు.ఆలయ ప్రాంగణం గోవిందనామస్మరణతో మారుమ్రోగింది. భక్తులకు ప్రత్యేక ప్రసాద వితరణ భాష్యం గోపి జ్ఞాపకార్థం భాష్యం విద్యాసంస్థల సౌజన్యంతో జరిగింది.స్థానిక అరండల్‌పేట శ్రీమోహన రంగనాయకస్వామి ఆలయంలో భక్తులు విశేషంగా పాల్గొని గోవింద నామస్మరణతో మోహనరంగనాయక స్వామిని ఉత్తర ద్వారదర్శనం చేసుకున్నారు. అష్టలక్ష్మీ మందిరంలో శ్రీలక్ష్మీనారాయణుల ఉత్తర ద్వార దర్శనం జరిగింది.అర్.అగ్రహారంలోని శ్రీరామనామక్షేత్రంలో ఉదయం 4గంటల నుండి ఉత్తర ద్వార దర్శనం చేసుకున్నారు. కృష్ణనగర్‌లోని శ్రీగోదా పద్మావతి సమేత శ్రీవేంకటేశ్వరస్వామి దేవాలయంలో ధనకుదరం శ్రీనివాసాచార్యులు ఆధ్వర్యంలో భక్తులు ఉత్తరద్వార దర్శనం చేసుకున్నారు.కృష్ణనగర్ శ్రీలక్ష్మీనరసింహస్వామి ఆలయంలో ధనకుదరం సీతారామానుజాచార్యులు ఆధ్వర్యంలో ప్రత్యేకాలంకరణలో స్వామివారికి విశేష పూజలు.విద్యానగర్ శ్రీకనకమహాలక్ష్మి మందిరంలో శ్రీలక్ష్మీనారాయణుల ఉత్తర ద్వార దర్శనం విశేషాలంకరణతో నిర్వహించారు.

12న అవగాహన..లో ఆరోగ్యసభ

గుంటూరు కల్చరల్,జనవరి 10,ప్రభాతవార్త : అవగాహన సంస్థ ఆధ్వర్యంలో గత 15సంవత్సరాలుగా క్రమం తప్పకుండా ప్రతి ఆదివారం నిర్వహిస్తున్న ఆరోగ్యసభల్లో భాగంగా ఈవారం ఆయుర్వేదంతో పరిపూర్ణ ఆరోగ్యం అన్న అంశంపై సభ నిర్వహించబడుతుంది.జనవరి 12వ తేది ఆదివారం ఉదయం 11గంటలకు సంస్థ కార్యాలయంలో నిర్వహించే ఆరోగ్యసభలో ప్రముఖ ఆయుర్వేద వైద్యులు,డాక్టర్ పి.శివకళ్యాణ్ ప్రధానవక్తగా పాల్గొంటారన్నారు.ఆరోగ్యాబిలాషులందరూ ఈ ఆరోగ్య సభకు హాజరై ఎంతోపురాతనమైన ఆయుర్వేద విధానంపై అవగాహన కలగజేసుకోవలసిందిగా సంస్థ విజ్ఞప్తి చేస్తుంది.

గుంటూరు వార్త

కోడి పందాలు, జూదం నిర్వహిస్తే కఠినచర్యలు : పల్నాడు ఎస్పీ

నరసరావుపేట క్రైం, జనవరి 10 ప్రభాతవార్త : సంక్రాంతి పర్వదినం సందర్భంగా పల్నాడు జిల్లాలో ఎటువంటి జూద క్రీడలు నిర్వహించవద్దని జిల్లా ఎస్పీ కె.శ్రీనివాసరావు అన్నారు. శుక్రవారం జిల్లా పోలీస్ కార్యాలయంలో ఆయన మాట్లాడారు. కోడి పందాలు, జూదం, గుండాటలు, నిషేధిత ఆటలు నిర్వహించవద్దన్నారు. పోలీస్ వారి ప్రత్యేక నిఘా కొనసాగుతుందన్నారు. పండుగ రోజుల్లో కుటుంబసభ్యులతో సంతోషంగా ఇళ్లల్లో వేడుకలను జరుపుకోవాలన్నారు. జూదం వలన సులభంగా డబ్బులు కోల్పోతారన్నారు. నిషేధిత ఆటలు నిర్వహించేవారి సమాచారాన్ని 112కు తెలియజేయాలన్నారు. వివరాలు తెలిపిన వారి గురించి పోలీస్‌శాఖ బయటకు వెల్లడించదని తెలిపారు. నిర్మానుష ప్రదేశాలలో సైతం డ్రోన్ల సహాయంతో నిఘా ఏర్పాటు చేస్తున్నట్లు తెలిపారు. యువత కేసుల్లో ఇరుక్కొని భవిష్యత్తును అంధకారం చేసుకోవద్దని ఎస్పీ కె.శ్రీనివాసరావు తెలిపారు.

విజయవాడ నుండి గూడూరు వరకు 4వ రైల్వే లైను మంజూరు

- రేపల్లే నుంచి బాపట్ల వరకు కొత్తగా రైల్వే లైను మంజూరు: ఎంపి కృష్ణప్రసాద్

బాపట్ల,జనవరి10,ప్రభాతవార్త: విజయవాడ నుంచి గూడూరు వరకు నాల్గొవ లైన్ మంజూరు అయ్యిందని బాపట్ల పార్లమెంట్ సభ్యులు తెన్నేటి కృష్ణప్రసాద్ తెలిపారు.స్థానిక కలెక్టర్ కార్యాలయంలో జిల్లా అభివృద్ధి సమన్వయ ,పర్యవేక్షణ కమిటీ సమావేశాన్ని శుక్రవారం నిర్వహించారు. ఈ సమావేశంలో ముఖ్య అతిథిగా పాల్గొన్న ఎంపి మాట్లాడుతూ బాపట్ల జిల్లా అభివృద్ధి కొసం కేంద్రం మంజూరు చేసిన పలు ప్రాజెక్టులను ఆయన వివరించారు. రేపల్లే నుంచి బాపట్ల వరకు కొత్తగా రైల్వే లైన్ మంజూరు చేస్తూ కేంద్ర రైల్వే శాఖ మంత్రి ఉత్తర్వులు జారీ చేశారన్నారు. ప్రస్తుతం రైల్వే మూడవలైన్‌ల నిర్మాణం జరుగుతుండగా నాల్గొలైన్ నిర్మించాలని నాలుగు సార్లు కేంద్ర రైల్వే శాఖ మంత్రిని కలిసి విన్నవించగా మంజూరు చేసినట్లు తెలిపారు. దీంతో ఆయా జిల్లాల ప్రజలు ప్రయాణ ఇబ్బందులన్నీ

తొలగిపోతాయన్నారు.నాల్గొవ రైల్వేలైన్ నిర్మాణంలో బహుళ ప్రయోజనం ఉంటుందన్నారు. తెనాలి రేపల్లే రైల్వే మార్గంలో రెండవ రైల్వే లైన్ నిర్మాణానికి కేంద్ర మంత్రి ఉత్తర్వులు మంజూరు చేశారన్నారు. వేమూరు నియోజకవర్గ ప్రజల కొరకు డెల్టా ఎక్స్‌ప్రెస్ నిలవడానికి కేంద్రం అనుమతులు ఇచ్చిందన్నారు. గుంటూరు నిజాంపట్నం వరకు నాలుగు రహదారుల గ్రీన్ ఫీల్డ్ మంజూరు అయ్యిందని ఆయన తెలిపారు. జిల్లాకు ఎంతో ప్రయోజనం ఉంటుందన్నారు. మచిలీపట్నం నుంచి ఒంగోలు వరకు ఉన్న 216 జాతీయ రహదారినినాలుగు లైన్ రహదారిగా విస్తరింపచేయడానికి కేంద్రం అనుమతి ఇచ్చిందన్నారు. జాతీయ రహదారి విస్తరణ పనులు జరిగితే జిల్లా ప్రజలకు ఎంతో ఉపయోగకరంగా మారుతుందన్నారు. కేంద్ర ప్రభుత్వం మంజూరు చేసిన ప్రాజెక్టులన్నీ అమల్లో కి వస్తే జిల్లా అభివృద్ధికి ఎంతగానో దోహదపడుతుందన్నారు. ఈ సమావేశంలో జిల్లా కలెక్టర్ జె.వెంకటమురళీ,జిల్లా సంయుక్త కలెక్టర్ ప్రఖర్ జైన్,జిల్లా రెవిన్యూ అదికారి జి.గంగాధర్‌గౌడ్,వివిధ శాఖల జిల్లా అధికారులు,తదితరులు పాల్గొన్నారు.

ఉత్తర ద్వారంలో వైకుంఠపురవాసుని దర్శించుకున్న మంత్రి నాదెండ్ల మనోహర్

తెనాలి, జనవరి 10 (ప్రభాతవార్త) : ముక్కోటి దేవతలతో ముక్తి మార్గము చూప కలియుగ వరదైవం, శ్రీలక్ష్మీ పద్మావతి సమేత శ్రీ వెంకటేశ్వర స్వామి సన్నిధానం, వైకుంఠపురం నందు శుక్రవారం తెల్లవారు ఝామున, భక్తులకు

స్వామివారు ఉత్తర ద్వారంలో దేవేరులతో కలిసి దర్శనమిచ్చారు. ఈ విశేష కార్యక్రమాన్ని రాష్ట్ర పౌరసరఫరాల శాఖ మంత్రి నాదెండ్ల మనోహర్ ప్రత్యేక పూజలతో దీపహారతులిచ్చి ప్రారంభించారు. తొలుత ఆలయ మర్యాదలతో, సహాయ కమీషనర్ వి.అనుపమ, ధర్మకర్తల మండలి చైర్మన్ కుంభం సాయిబాబు, మండలి సభ్యులు వెంటరాగ, ఆలయ అర్చకులు, వేద మంత్రాలతో మంత్రి మనోహర్‌ను ఆలయంలోనికి తోడ్కొని వెళ్ళారు. పూజల అనుతరం వేదాశీర్వచనం అందజేశారు. అనంతరం శరణాగతి గోష్ఠి ధనుర్మాస ఉత్సవాల్లో మంత్రి నాదెండ్ల మనోహర్ ప్రత్యేక పూజలలో పాల్గొన్నారు. వడ్లమూడి హాస్పటల్ రోడ్డులో శరణాగతి గోష్ఠి ఆధ్వర్యంలో వైకుంఠ ఏకాదశి ప్రాధాన్యతా క్రమంలో సామూహిక విష్ణు సహస్రనామాలతో లక్ష తులసీ దళార్చన నిర్వహించారు. శ్రీ నరేంద్ర రామానుజ దాసస్వామి పూజా విధులు నిర్వహించారు. ఈ క్రమంలో రాష్ట్ర పౌరసరఫరాల శాఖ మంత్రి నాదెండ్ల మనోహర్ శరణాగతి గోష్ఠి పూజా విధులలో పాల్గొన్నారు. నిర్వాహకులు మంత్రి మనోహర్‌కు సాదర స్వాగతం పలికారు. శ్రీ నరేంద్ర రామానుజ దాస స్వామి మంత్రి వర్యులకు మంగళా శాసనములు అందజేశారు. అదే విధంగా మారీసుపేటలోని శ్రీ కోదండ రామాలయంలో ప్రత్యేక పూజలు నిర్వహించారు. ఆయన వెంట పలువురు, అధికారులు, పార్టీ నాయకులు ఉన్నారు.

ఒక జిల్లా ఒక ఉత్పత్తి

గుంటూరు కలక్టరేట్,జనవరి 10,ప్రభాతవార్త : "ఒక జిల్లా ఒక ఉత్పత్తి" గుంటూరు మిర్చి పంట పరిశీలనకు వచ్చిన ప్రధానమంత్రి కార్యాలయ అధికారులను జిల్లా కలెక్టర్ నాగలక్ష్మీ,అసిస్టెంట్ కలెక్టర్ స్వప్నిల్‌పవార్ లు కలిశారు.తర్వాత కలెక్టరేట్‌లోని విసి హాల్లో ఏర్పాటుచేసిన ఫోటో ఎగ్జిబిషన్,జిల్లా

రైతులు పండించిన కొన్ని మిరపరకాలను వీక్షించారు.ఓడిఓపి డాక్యుమెంటేషన్ పై చర్చించి సూచనలు చేశారు.కార్యక్రమానికి అసిస్టెంట్ కలెక్టర్ స్వప్నిల్ పవార్ అధ్యక్షత వహించారు.డాక్టర్‌వైఎస్సార్ ఉద్యాన వర్సిటీ,హెచ్‌ఆర్‌ఎస్ లాం ని సందరి ్శంచి మిరపరకాలను,చేపడుతున్న ప్రాజెక్టుల గురించి తెలుసుకున్నారు.అంకిరెడ్డిపాలెంలో ఉద్యానశాఖద్వారా రాయితీ పొందిన విశ్వసాయి ఫుడ్ ్సఅండ్ కోల్డ్ స్టోరేజీని సందర్శించారు.ఏఎంసి మార్కెట్ యార్డు మరియు స్పైస్ బోర్డును సందరి ్శంచి వారు చేపడుతున్న ప్రాజెక్టుల గురించి తెలుసుకున్నారు.హార్టికల్చరల్ రీసెర్స్ స్టేషన్ లాం లోని క్వాలిటి టెస్టింగ్ ల్యాబ్‌ను మరియు స్పైస్‌బోర్డులలోనిల్యాబ్‌ను కూడా సందర్శించి మిరప పండించు రైతులకు మరియు ఎగుమతి దారులకు వాటి వలన కలుగు ప్రయోజనాలను పరిశీలించారు.కార్యక్రమంలో జిల్లా ఉద్యాన అధికారి,బి.రవీంద్రబాబు మరియు హ్యాండ్‌లూమ్స్ శాఖాధికారులు పాల్గొనడం జరిగింది.అదేవిధంగా సంబంధిత ప్రదేశాల్లో డాక్టర్ సి.వి.రమణ,డాక్టర్ సి.శారద మరియు అనన్ దేవ్‌బర్మ,డిడి స్పైస్ బోర్డు మొదలగు అధికారులు మరియు రైతులు పాల్గొన్నారు.

భక్తులతో కిటకిటలాడిన దేవాలయాలు

పొన్నూరు, జనవరి 10,ప్రభాతవార్త: ముక్కోటి ఏకాదశి పర్వదినాన్ని మండల, పట్టణ పరిధిలోని భక్తులు అత్యంత భక్తిశ్రద్ధలతో ఘనంగా నిర్వహించారు. వేకువజాము నాలుగు గంటల నుంచే భక్తులకు దేవాలయాలకు క్యూ కట్టారు. తలంటుస్నానాలు ఆచరించి స్త్రీ, పురుషులు సాంప్రయదాయ దుస్తులైన పంచె, ఉత్తరీయం,బీరె ధరించి అత్యంత భక్తితో దేవాలయాలకు ఏతెంచారు. దీంతో పట్టణంలోని, మండలంలోని దేవాలయాలన్నీ భక్తులతో నిండిపోయాయి. అన్ని దేవాలయాలను ఆయా దేవాలయాల అధికారులు, కమిటి సభ్యులు రంగు రంగుల విద్యుద్దీపాలతో, అరటి బోదెలతో, కొబ్బరి మట్టలతో, మామిడి తోరణాలతో సాంప్రాదాయబద్దంగా అలంకరించారు. చలిని, మంచును లెక్కచేయకుండా ఆ భగవంతుని ఆశీస్సులు తీసుకొనేందుకు పోటీ పడ్డారు. భక్తుల రాకకు తగ్గట్లుగా ఆయా దేవాలయాల వద్ద రద్దీని దృష్టిలో ఉంచుకొని క్యూ లైన్లను ఏర్పాటు చేశారు. భక్తులకు ఉచిత దర్శనం, శీఘ్రదర్శనం ఏర్పాట్లు అధికారులు చేశారు. వివిధ సంఘాలు, అసోసియేషన్లు, దాతల దాతృత్వంలో భక్తులు చక్కెరపొంగలి, పులిహోర, దద్ ్యధనము, కేసరి తదితర ప్రసాదాల వినియోగం జరిగింది. సాక్షి శ్రీ భావనారాయణస్వామి దేవాలయంలో శ్రీ సుందరవల్లీ రాజ్యలక్ష్మి సమేత సాక్షి శ్రీ భావనారాయణస్వామివారిని ప్రత్యేకంగా ఏర్పాటు చేసిన ఉత్తర ద్వారంలోకి వేంచేపుచేసి భక్తులకు దర్శనం ఏర్పాట్లు చేశారు. దేవాలయం అసిస్టెంట్ కమిషనర్ నల్లకాల్వ శ్రీనివాసరెడ్డి పర్యవేక్షణలో సిబ్బంది భక్తులకు ఏర్పాట్లు చేశారు.

నేతాజీనగర్‌లో....

పట్టణంలోని నేతాజీనగర్‌లో వేంచేసియున్న శ్రీ కోదండ రామాలయంలో వైకుంఠ ఏకాదశి పర్వదినాన్ని పురస్కరించుకొని స్వామి, అమ్మవారిని ఉత్తర ద్వారంలోకి వేంచేపుచేసి భక్తులకు దర్శనం కల్పించారు. ఇక్కడ బంగారు శంఖుతో భక్తులకు తీర్థాన్ని అందించారు. దేవాలయం కమిటి కార్యదర్శి పోతన శ్రీనివాసరావు నేతృత్వంలో కమిటి సభ్యులు, మహిళా భక్తులు ఏర్పాట్లు చేశారు. భక్తులు నెట్టుకోకుండా ఉండేందుకు క్యూలైన్లను ఏర్పాటు చేశారు.

ములుకుదురులో: మండల పరిధిలోని ములుకుదురు గ్రామంలో వేంచేసియున్న శ్రీ చెన్నకేశవస్వామివారి దేవాలయంలో వైకుంఠ ఏకాదశి పర్వదినాన్ని పురస్కరించుకొని స్వామివారిని ఉత్తర ద్వారంలో భక్తులకు దర్శనభాగ్యం కల్పించారు. ఈ సందర్భంగా చెన్నకేశవస్వామివారిని వివిధ రకాల పుష్పాలతో, తులసీదళాలలతో అలంకరించారు. అలంకరణను

-వేకువజామునుంచే బారులు తీరిన భక్తులు
-వివిధ సంఘాల ఆధ్వర్యంలో భక్తులకు ప్రసాదాలు పంపిణి
-నేతాజీనగర్‌లో బంగారపు శంఖుతో తీర్థం పంపిణీ
-అర్బన్ పోలీసులు పటిష్ట బందోబస్తు

తిలకించేందుకు భక్తులు పెద్ద ఎత్తున దేవాలయాని తరలి వచ్చారు. దేవాలయం వద్ద భక్తులకు ఎలాంటి అసౌకర్యం కలుగకుండా కార్యనిర్వహణాధికారి నిడమానూరి శ్రీనివాసరావు ఏర్పాట్లు చేశారు.పట్టణంలోని శ్రీ సహస్రలింగేశ్వరసా ్వమి, శ్రీ వీరాంజనేయస్వామివారి దేవాలయలం, శ్రీ స్వర్ణ వేంకటేశ్వరస్వామి దేవాలయంలో శ్రీ మహావిష్ణువు దేవాలయంలో ముక్కోటి ఏకాదశి పర్వదినాన్ని పురస్కరించుకుని ప్రత్యేక పూజా కార్యక్రమాలు, అభిషేకాలు జరిగాయి. భక్తులకు ఉత్తర ద్వారంలో స్వామివార్లు దర్శనమిచ్చారు. దేవాలయం కార్యనిర్వహణాధికారి గద్దె వెంకట అమర్నాథ్ నేతృత్వంలో సిబ్బంది ఏర్పాట్లు చేశారు.పట్టణంలోని శ్రీ వాసవికన్యకాపరమేశ్వరీ అమ్మవారి దేవాలయంలో, శ్రీ కోదండ రామాలయంలో, వెంకటేశ్వరస్వామి దేవాలయంలో, తెలగపాలెం శ్రీ కోదండ రామాలయంలో, పాత పొన్నూరు, నిడుబ్రోలు పలు దేవాలయాల్లో, మండల పరిధిలోని వెల్లలూరు, మునిపల్లె, మన్నవ, పచ్చలతాడిపర్రు, మాచవరం, చింతలపూడి తదితర దేవాయాల్లో భక్తులు ప్రత్యేక పూజలు నిర్వహించారు. పొన్నూరు అర్బన్, రూరల్ సిఐలు కేశన రవికిరణ్, యాదల కోటేశ్వరరావు నేతృత్వంలో ఎస్సైలు నాగేశ్వరరావు, గండు కిరణ్‌బాబు తదితరులు బందోబస్తు నిర్వహించారు.

సిఎం చంద్రబాబుకు స్వాగతం పలికిన ఎమ్మెల్యే కన్నా

సత్తెనపల్లి, జనవరి 10 ప్రభాతవార్త : గుంటూరు పట్టణంలోని జాతీయ రియల్‌ఎస్టేట్ మండలి ఆధ్వర్యంలో జరుగుతున్న కార్యక్రమానికి

ముఖ్యమంత్రి నారా చంద్రబాబునాయుడు ముఖ్య అతిథిగా హాజరయ్యారు. ఆయనకు ఎమ్మెల్యే కన్నా లక్ష్మీనారాయణ స్వాగతం పలికారు. సత్తెనపల్లి నియోజకవర్గ అభివృద్ధికి సహకరించాలని ఎమ్మెల్యే కన్నా లక్ష్మీనారాయణ సిఎం చంద్రబాబు నాయుడును కోరారు. నియోజకవర్గానికి సంబంధించి పలు విషయాలను ఎమ్మెల్యే కన్నా సిఎం దృష్టికి తీసుకెళ్ళారు. ప్రభుత్వ సహకారం ఉంటుందని ముఖ్యమంత్రి నారా చంద్రబాబునాయుడు ఎమ్మెల్యే కన్నా లక్ష్మీనారాయణకు తెలియజేశారు.

సత్యనారాయణ లేక్ పార్క్ ప్రారంభించిన మంత్రి మనోహర్

తెనాలి, జనవరి 10 (ప్రభాతవార్త) : ప్రజల ప్రయోజనాల కోసం వినూత్నంగా అభివృద్ధి చేసిన సత్యనారాయణ లేక్ పార్కును మంత్రి నాదెండ్ల మనోహర్ ముఖ్య అతిథిగా పాల్గొని ప్రారంభిం

చారు. స్థానిక చినరావూరులోని సత్యనారాయణ లేక్ పార్కును గతంలో అభివృద్ధి చేయడంలో మనోహర్ విశేష కృషి చేశారు. గత వైసిపి పాలనలో పార్కును పట్టించుకోక పోవడంతో అందులోని సౌకర్యాలు, కాలగర్భంలో కలిసిపోయాయి. తిరిగి గత ఎన్నికల ప్రచార సమయంలో కూటమి అభ్యర్థిగా ప్రజలకు ఇచ్చిన హామీ మేరకు పార్కులో అభివృద్ధి పనులు, చకచకా పూర్తి చేయించి, సంక్రాంతికి ముందుగానే పార్కును ప్రారంభించారు. మున్సిపల్ ఛైర్‌పర్సన్ తాడిబోయిన రాధిక రమేష్, కమీషనర్ బి.శేషన్నలు, మంత్రి వర్యులకు పూలబొకేలను అందించి సాదర స్వాగతం పలికారు. ఈ సందర్భంగా మంత్రి మనోహర్ మాట్లాడుతూ, పట్టణంలోని వివిధ పార్కులను ఇదే తరహాలో అభివృద్ధి చేయనున్నట్లు తెలిపారు. ప్రారంభించిన పార్కులో రెండు నెలలు ఎట్రన్స్ ఫీజు లేదన్నారు. కాగా పార్కులో సీనియర్ సిటిజన్స్‌కు వాకింగ్ ట్రాక్, చిన్నారులకు ప్లే గ్రౌండ్‌లో పలు ఆటవస్తువులు, కాటూరి వారు రూపొందించిన భారీ ఏనుగు, పిల్ల ఏనుగు విగ్రహాలు చూపరులను ఆకట్టుకున్నాయి. కార్యక్రమంలో పలువురు అధికారులు, జనసేన, టిడిపి నాయకులు పాల్గొన్నారు.

విజన్ 2047తో దేశంలో ఏపీ అగ్రస్థానం

-ప్రభుత్వ చీఫ్‌విప్, ఎమ్మెల్యే జీ.వీ, మాజీ ఎమ్మెల్యే మక్కెన

ఈపూరు,జనవరి10,ప్రభాతవార్త: ముఖ్యమంత్రి చంద్రబాబునాయుడు చేపట్టిన విజన్ 2047తో ఆంధ్రప్రదేశ్ రాష్ట్రం దేశంలోనే అగ్రస్థాయికి చేరుకుంటుందని ఏపీ ప్రభుత్వ చీఫ్‌విప్ జీ.వీ ఆంజనేయులు అన్నారు. మండలంలోని కొండ్రముట్ల గ్రామంలో పల్లె పండుగలో భాగంగా చేపట్టిన గోకులం షెడ్డును మాజీ ఎమ్మెల్యే మక్కెనతో కలసి జీ.వీ శుక్రవారం ప్రారంభించారు. ఈ సందర్భంగా వారు మాట్లాడుతూ సీఎం చంద్రబాబు, డిపూ ్యటీ సీఎం పవన్‌కళ్యాణ్ నాయకత్వంలో అభివృద్ధిలో ఏపీ అన్ని రంగాల్లో దూసుకుపోతుందన్నారు. జగన్ ఐదేళ్ళు పాలనలో జరగని అభివృద్ధి -సంక్షేమం తమ కూటమి ప్రభుత్వం 6నెలల్లోనే చేసిందని అన్నారు. మున్ముందు వినుకొండ నియోజకవర్గంలో మరెన్నో అభివృద్ధి కార్యక్రమాలు చేపట్టనున్నట్లు పేర్కొన్నారు. కార్యక్రమంలో మండల నాయకులు, కార్యకర్తలు, అధికారులు పాల్గొన్నారు.

భగీరథ ట్రస్ట్ ఆధ్వర్యంలో ముక్కోటికి విచ్చేసిన భక్తులకు విశేష సేవలు

మంగళగిరి,జనవరి 10,ప్రభాతవార్త : మంగళగిరి శ్రీలక్ష్మీనరసింహస్వామి దేవస్థానంలో ముక్కోటి ఏకాదశి పర్వదినాన్ని పురస్కరించుకొని శ్రీవారి ఉత్తర ద్వారదర్శనం,శంఖుతీర్థంకు వచ్చే భక్తులకు స్థానిక భగీరథ సేవాట్రస్ట్ ఆధ్వర్యంలో భక్తులకు ప్రసాదాలు పంపిణీ చేశారు.ట్రస్ట్ చైర్మన్ పందేటి సాంబశివరావు ప్రసాదాల పంపిణీని ప్రారంభించ ారు.అనంతరం ఆయన మాట్లాడుతూ ప్రతి ఏడాది ముక్కోటి ఉత్సవాల్లో ట్రస్ట్ ఆధ్వర్యంలో ప్రసాదాలు పంపిణీ చేస్తున్నామన్నారు.ఈ ఏడాది పులిహోర,చక్కర పొంగలి, దద్దోజనం,రవ్వ కేసరి నాలుగు రకాల ప్రసాదాలు పంపిణీ చేయడం జరిగిందన్నారు.కార్యక్రమంలో ట్రస్ట్ ప్రతినిధులు కర్నాటి శివ సత్యనారాయణ,కగ్గా శ్రీనివాసరావు, గండికోట రాజారావు, నాగరాజు, అచ్చయ్య,నంధ్యాల గోపాలకృష్ణ,రెడ్డి వీర రాఘవ,పంచల శివన్నారాయణ, మారం మల్లికార్జునరావు తదితరులు పాల్గొన్నారు.

ముందుచూపు, దూరదృష్టితో ప్రజలకోసం పనిచేసే నాయకుడు దొరకటం రాష్ట్రానికి వరం : ఎమ్మెల్యే ప్రత్తిపాటి

నాదెండ్ల,జనవరి10,ప్రభాతవార్త: ముందుచూపు, దూరదృష్టితో ప్రజలకోసం పనిచేసే నాయకుడు ముఖ్యమంత్రి చంద్రబాబు నాయుడు రాష్ట్రానికి వరం అని మాజీమంత్రి, శాసన సభ్యుడు ప్రత్తిపాటి పుల్లారావు అన్నారు. శుక్రవారం నాదెండ్ల మండలం తూబాడు, సాతులూరు గ్రామాలలో ప్రభుత్వం రూ10లక్షలతో నిర్మించిన గోకుల్‌షెడ్లను జిల్లా కలెక్టర్ అరుణ్‌బాబుతో కలసి ప్రత్తిపాటి ప్రారంభించారు. ఈ సందర్భంగా ప్రత్తిపాటి మాట్లాడుతూ తాజాగా ప్రారంభించిన గోకులం షెడ్లు కోళ్లపెంపకం కోసం నిర్మించడం జరిగిందని, స్థానిక రైతులు వాటిని సద్వినియోగం చేసుకోవాలని అన్నారు. రైతులు వ్యవసాయంలో వినూత్నవిధానాలు అవలంభించాలని, నానాటికి పెరుగుతున్న సాంకేతిక పరిజ్ఞానం సాయంతో సాగు చేపట్టాలని, తద్వారా అన్నదాతల ఆదాయం పెరుగుతుందని అన్నారు. భూమిని నమ్ముకోవడంతోపాటు గేదెలు,

మేకలు, కోళ్లపెంపకం లాంటివి చేపట్టాలని, వాటి కోసం కేంద్రప్రభుత్వం సబ్సిడిపై రుణాలు ఇస్తుందని అన్నారు. ఇటువంటివాటిని ఆచరణలో పెట్టడం ద్వారా రైతులు అదనపు ఆదాయార్జన దిశగా ఆలోచించాలని ప్రత్తిపాటి సూచించారు. గత ప్రభుత్వం ధాన్యం సేకరణలో కూడా అవినీతికి పాల్పడిందని, కూటమి ప్రభుత్వం రైతులకు ఎలాంటి ఇబ్బందులు, సమస్యలు లేకుండా ధాన్యం కొనుగోళ్లతో కలిపి రైతులకు సకాలంలో చెల్లిస్తుందని అన్నారు. కేంద్రప్రభుత్వం యంయస్‌యంఈ లోబాగంగా 12పథకాలను ప్రవేశపెట్టిందని, వాటిలో కనిష్టంగా రూ10లక్షల నుంచి రూ5 కోట్లవరకు సెక్యూరిటీలేని రుణాలు ఇస్తుందని అన్నారు. జిల్లా కలెక్టర్ అరుణ్‌బాబు మాట్లాడుతూ ఈరోజు ప్రారంభించిన గోకుల్ షెడ్లను రైతులందరూ సద్వినియోగం చేసుకొని అదనంగా ఆదాయం పొందాలన్నదే ప్రభుత్వ సదుద్దేశం అని వివరించారు ఈ కార్యక్రమంలో పల్నాడు ద్వామా పిడి యం సిద్దలింగమూర్తి, జనసేన కన్వీనర్ తోట రాజారమేష్, టిడిపి మండల పార్టీ అధ్యక్షుడు బండారుపల్లి సత్యనారాయణ, తహసిల్దార్ వెంకటరమణ, యంపిడిఓ స్వరూపరాణి, యంపిపి తలతోటి రాణి తదితరులు పాల్గొన్నారు.

వైకుంఠ ఏకాదశి విశిష్టతను ప్రతి ఒక్కరూ తెలుసుకోవాలి : శాసనసభ్యులు ప్రత్తిపాటి

చిలకలూరిపేట,జనవరి10,ప్రభాతవార్త: వైకుంఠ ఏకాదశిని పురస్కరించుకొని పట్టణంలోని కొమరవల్లిపాడులో వేంచేసియున్న శ్రీలక్ష్మీ నరసింహస్వామిని పురుషోత్తమపట్నంలో శ్రీ వేణుగోపాలస్వామిని ఉత్తర ద్వార దర్శనం ద్వారా మాజీమంత్రి, స్థానిక శాసనసభ్యులు ప్రత్తిపాటి పుల్లారావు శుక్రవారం దర్శించుకున్నారు. ఈ సందర్భంగా ఆయన మాట్లాడుతూ వైకుంఠ ఏకాదశి ప్రాముఖ్యతను, విశిష్టతను ప్రతి ఒక్కరూ తెలుసుకోవాలని తెలిపారు. అవిధ్యదోషం, మాయవలన కలిగే భ్రాంతి, స్పందన, ప్రతిస్పందన యొక్క దోషాలు లేనిదే వైకుంఠమని చెప్పారు. ఏకాదశిరోజున ఉత్తరద్వారం ద్వారా విష్ణుమూర్తిని దర్శించుకోవడం వల్ల మోక్షం ప్రాప్తిస్తుందని పెద్దలు తెలిపిన విషయాన్ని గుర్తుచేశారు. ఈ కార్యక్రమంలో టిడిపి నాయకులు, జనసేన నాయకులు, బిజెపి నాయకులు పాల్గొన్నారు

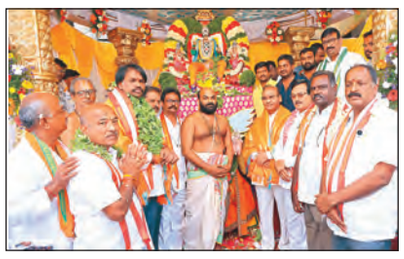

పట్టణంలో సితార బ్యూటిపార్లర్‌ను ప్రారంభించిన ఎమ్మెల్యే ప్రత్తిపాటి

చిలకలూరిపేటటౌన్,జనవరి10,ప్రభాతవార్త: పట్టణంలోని పోలీస్‌స్టేషన్ రోడ్ సమీపంలో వినాయకుడి గుడివద్ద నూతనంగా ఏర్పాటుచేసిన సితార హెర్బల్ బ్యూటిపార్లర్‌ను మాజీమంత్రి, స్థానిక శాసనసభ్యుడు ప్రత్తిపాటి పుల్లారావు ప్రారంభించారు. ఈ కార్యక్రమంలో జనసేన పార్టీ నియోజకవర్గ సమన్వయకర్త తోట రాజారమేష్, టిడిపి మహిళా నాయకురాలు మిరియాల రత్నకుమారి పాల్గొన్నారు.

ముక్కోటి ఏకాదశమి సందర్భంగా భక్తులతో కిటకిటలాడిన దేవాలయాలు

యడ్లపాడు, జనవరి 10, ప్రభాతవార్త : ముక్కోటి ఏకాదశమి సందర్భంగా మండలంలోని ప్రధాన దేవాలయాలు భక్తులతో శుక్రవారం కిటకిటలాడాయి. బోయపాలెంలోని హరిహరక్షేత్రములో షిరిడీసాయినాధునికి మరియు శ్రీ వెంకటేశ్వరస్వామి వారి దేవాలయంలో, శ్రీ కోదండ రామస్వామి వారి దేవాలయంలో ప్రత్యేకపూజలు నిర్వహించారు. ప్రసన్నాంజనేయ స్వామివారికి పూలంకుసేవ, అకుపూజలు, యడ్లపాడు గ్రామంలోని శ్రీ రణవీరాంజనేయ స్వామివారికి భక్తులు ప్రత్యేపూజలు నిర్వహించారు. వంకాయలపాడు గ్రామంలో శ్రీ వేణుగోపాల స్వామి వారి దేవాలయంలో భక్తులు ప్రత్యేక పూజా కార్యక్రమాలు నిర్వహించారు. ముక్కోటి ఏకాదశమి సందర్భంగా ఉత్తరద్వార దర్శనం చేసుకుంటే పుణ్యం లభిస్తుందని భక్తులు ఉదయంనుండే అధిక సంఖ్యలో దేవాలయాలను సందర్శించి ప్రత్యేక పూజలు నిర్వహించారు.

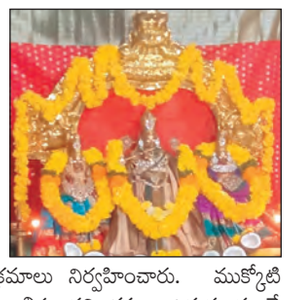

రైతులు సద్వినియోగ పర్చుకోవాలి

యడ్లపాడు, జనవరి 10, ప్రభాతవార్త : ప్రభుత్వం పాడి రైతులకు ఉపయోగ కరంగా ఉండేందుకుగాను పశుసంవర్ధక శాఖ మరియు ఎన్‌ఆర్‌జిఎస్ అధ్వర్యంలో పల్లె పండుగ కార్యక్రమంలో భాగంగా క్యాటిల్ షెడ్‌లను ఏర్పాటుచేస్తుందని, వీటిని పాడి రైతులు సద్వినియోగ పర్చుకొని పాడిపశు అభివృద్ధికి కృషిచేసుకోవాలని ఎంపీడీవో హేమలతదేవి పేర్కొన్నారు. మండల పరిధిలోని సందెపూడి గ్రామంలో ఎన్‌ఆర్‌జిఎస్ అధ్వర్యంలో 2.3లక్షల రూపాయలతో రైతు అత్తోట వెంకట్రావు తనకున్న ఆరు పాడి పశువుల కొరకు ఏర్పాటుచేసిన షెడ్‌లను అమె శుక్రవారం ప్రారంభించారు. కార్యక్రమంలో గ్రామ సర్పంచ్ రామకృష్ణ, ఎన్‌ఆర్‌జీఎస్ టిఎ మాధవి, గ్రామ పెద్దలు పాల్గొన్నారు.

పొలాలలో ఉన్న మోటర్ల వైర్లు చోరీ

యడ్లపాడు, జనవరి 10, ప్రభాతవార్త : మండల పరిధిలోని బోయపాలెం మరియు సంగం గోపాలపురం గ్రామాల మధ్య సాగులో ఉన్నవ్యవసాయ భూములలో ఉన్న విద్యుత్ మోటార్లకు చెందిన వైరును దొంగలు తీసుకు వెళ్లారని సంబంధిత రైతులు దుగ్గు బైరాగి, ఎలినీడి గోవిందరాజులు, షేక్ బాబులు తెలుపుతున్నారు. ముగ్గురు భూములలో ఉన్న విద్యుత్ వైరు సుమారు 150మీటర్ల వరకు ఉంటుదని, ఇది కొత్తది కొనాలంటే మీటరు రెండు వందల వరకు ఉందంటున్నారు. దొంగల కారణంగా పంటలకు ఇబ్బందికరంగా ఉందని, సకాలంలో నీటిని అందించలేక పోతున్నామని, ఇటువంటి సంఘటనలు ఇప్పటికి ఇది రెండవదిగా తెలిపారు. దీనిపై అధికారులు ప్రత్యేక దృష్టిసారించాలని కోరుతున్నారు.

మండల అర్ఐగా సుబ్బారావు

యడ్లపాడు, జనవరి 10, ప్రభాతవార్త : యడ్లపాడు మండల రెవెన్యూ అర్ఐగా ముప్పాళ్ళ సుబ్బారావు బాధ్యతలు చేపట్టారు. ఈయన ఇప్పటి వరకు వట్టి చెరుకూరు మండల తహశీల్దార్ కార్యాలయంలో సీనియర్ అసిస్టెంట్‌గా బాధ్యతలు చెపడుతూ పదోన్నతిపై ఇక్కడకు రావటం జరిగింది.

సెయింట్ జాన్స్ ఇంగ్లీషు మీడియం హైస్కూల్లో సంక్రాంతి సంబరాలు

కారంపూడి, జనవరి 10 ప్రభాతవార్త: మండల కేంద్రమైన కారంపూడిలోని సెయింట్ జాన్స్ ఇంగ్లీషు మీడియం హైస్కూల్లో శుక్రవారం సంక్రాంతి సంబరాలు అంబరాన్నంటాయి. ఆచారాలు, సంప్రదాయాలు కనుమరుగు కాకుండా అలాంటివి భవిష్యత్ తరాలకు గుర్తుండేలా సంబరాలు జరిగాయి. గ్రామీణుల వస్త్రధారణలు ధరించి విద్యార్థులు ఆటపాటలాడారు. తెలుగు సంప్రదాయం ఉట్టిపడేలా మూడురోజులు జరుపుకునే పెద్దపండుగను గురించి వివరించారు. భోగినాడు భోగిమంటలు, సంక్రాంతి నాడు కాంతి వెలుగులు, కనుమ రోజు పశువులను పూజించడం వంటివి ఆకర్షణీయంగా విద్యార్థులు అలరించారు. కార్యక్రమానికి ముఖ్యఅతిథిగా కరస్పాండెంట్ మర్రి అనిల్‌కుమార్ మాట్లాడుతూ సంస్కృతి సంప్రదాయాలకు సంక్రాంతి పండుగ అని అన్నారు. హరిదాసుల వేషధారణలు ఆకట్టుకున్నాయి. విద్యార్థులతో కలిసి ఆటపాటలు, విద్యార్థినుల రంగవల్లులతో సంబరాలు మిన్నంటాయి. కార్యక్రమంలో ప్రిన్సిపల్ బినోమ, ఉపాధ్యాయులు, విద్యార్థులు పాల్గొన్నారు.

మునిసిపల్ పారిశుద్ధ్య కార్మికులకు సరకుల పంపిణీ

మాచర్ల, జనవరి 10 ప్రభాతవార్త: మాచర్ల పురపాలక సంఘ పరిధిలోని పారిశుద్ధ్య కార్మికులకు శుక్రవారం కొబ్బరినూనె, సబ్బులు మునిసిపల్ ఛైర్మన్ పోలూరి నరసింహారావు అందజేశారు. ఈ సందర్భంగా ఆయన మాట్లాడుతూ ప్రతిఏటా అందజేసే సరకులను 35 మంది పారిశుద్ధ్య కార్మికులకు అందజేశామన్నారు. కార్మికుల సంక్షేమానికి కూటమి ప్రభుత్వం కట్టుబడి ఉందన్నారు. ఈ కార్యక్రమంలో ఆయన వెంట మునిసిపల్ కమిషనర్ డి.వేణుబాబు, కౌన్సిలర్ గట్ల కోటిరెడ్డి, తదితర సిబ్బంది ఉన్నారు.

మండలంలో భక్తిశ్రద్ధలతో ముక్కోటి ఏకాదశి

- స్వామివార్లను ఉత్తరద్వారం నుంచి దర్శనం చేసుకున్న భక్తులు

నిజాంపట్నం, జనవరి 10, ప్రభాతవార్తః మండల ప్రజలు ముక్కోటి ఏకాదశి పర్వదినాన్ని శుక్రవారం అత్యంత భక్తి శ్రద్ధలతో జరుపుకున్నారు. ఉదయం 5 గంటల నుంచి 7 గంటలవరకు సుమారు వేల మంది భక్తులు దైవదర్శనం చేసుకున్నారు. ముక్కోటి దేవతలు ముక్కోటి ఏకాదశి రోజున విష్ణుమూర్తి దర్శనం కొరకు ఉత్తరద్వారంవద్ద వేచిఉంటారని భక్తులు కోరిన కోర్కెలను తీరుస్తారని భక్తుల విశ్వాసం. ముక్కోటి దేవతల, శ్రీ మహావిష్ణువు ఆశిస్సులు పొందటం కోసం భక్తులు ఈ రోజున ఉదయాన్నేలేచి శ్రీ మహావిష్ణువుని దర్శనం కోసం ఎదురుచూస్తుంటారు. మహావిష్ణువు అవతారాలను దర్శించుకేనేందుకు ఆయా దేవాలయాల ఉత్తరద్వారాన్ని భక్తుల దర్శనం కోసం తెరచి ఉంచుతారు. ఉత్తర ద్వారంగుండా శ్రీ మహావిష్ణువుని భక్తుల దర్శనార్థం బయటకు తీసుకువస్తారు. సహజంగా దేవాలయాలలో భగవంతుని తూర్పు ముఖంలో దర్శించు కుంటారు. కాని ముక్కోటి ఏకాదశి రోజున మాత్రమే ఉత్తర ద్వారం వైపునుంచి దర్శించు కుంటారు. మండల కేంద్రమైన నిజాంపట్నంలో వేంచేసియున్న శ్రీ వేణుగోపాలస్వామి, శ్రీ నిజపురిపాండురంగాస్వామి, కూచినపూడిలోని శ్రీ ఆంజనేయస్వామి, అడవులదీవిలోని శ్రీ సత్యనారాయణస్వామి దేవాలయాలలో భక్తులు ఉత్తర ద్వార దర్శనం చేసుకున్నారు. ఈ సందర్భంగా ఆలయాలు భక్తులతో కిటకిట లాడాయి. ఆలయాలలో ప్రత్యేక పూజలను నిర్వహించారు. భక్తులు తీర్థప్రసాదాలు స్వీకరించి స్వామివార్ల ఆశిస్సులు పొందారు. అనంతరం శ్రీ వేణుగోపాలస్వామిని, శ్రీ నిజపురి పాండురంగస్వామి, శ్రీ సత్యానారాయణ స్వామి, శ్రీ ఆంజనేయస్వామివార్ల ఉత్సవ విగ్రహాలను ప్రత్యేకంగా అలంకరించిన వాహనంపై ఏర్పాటు చేసి గ్రామంలో నగరోత్సవం నిర్వహించారు.

వైభవంగా ముక్కోటి ఏకాదశి

-భక్తులతో కిటకిటలాడిన దేవాలయాలు

రేపల్లె(నిజాంపట్నం), జనవరి 10, ప్రభాతవార్తః ముక్కోటి ఏకాదశి పర్వదినాన్ని పురస్కరించుకుని శుక్రవారం పట్టణంలోని శ్రీ లక్ష్మీగోదాసమేత వెంకటేశ్వరస్వామిదేవాలయంలో ఉత్తరద్వార దర్శనం జరిగింది. ఈ సందర్భంగా ఉదయం 5 గంటల నుంచి 7 గంటలవరకు వేల మంది భక్తులు స్వామివారిని దైవదర్శనం చేసుకున్నారు. ముక్కోటి ఏకాదశిరోజున విష్ణు మూర్తి నిద్రలేచి భక్తుల కోరికలను తీరుస్తారని విశ్వాసం. నాలుగుమాసాల నిద్రానంతరం ముక్కోటి ఏకాదశిరోజున విష్ణుమూర్తి నిద్రలేచిన సమయంలో ముక్కోటి దేవతలు ఉత్తరద్వారం వద్ద వేచి ఉంటారని భక్తుల ప్రగాఢ విశ్వాసం. ముక్కోటి ఏకాదశి రోజున ఉత్తర ద్వార దర్శనం చేసుకుంటే సమస్త దేవతల ఆశిస్సులు భక్తులకు ఉంటాయని విశ్వాసం. పట్టణంలోని శ్రీ వేణుగోపాలస్వామి దేవాలయం, శ్రీ పట్టాభిరామస్వామి దేవాలయంలో ఉత్తర ద్వార దర్శనం జరిగింది. తీర్థప్రసాదాలు స్వీకరించారు.

నేటి లేగదూడలే రేపటి పాడిపశువులు

నిజాంపట్నం, జనవరి 10, ప్రభాతవార్తః నేటి లేగదూడలే రేపటి పాడి పశువులని పశుసంవర్ధకశాఖ రేపల్లె ఎడి నాంచారయ్య అన్నారు. శుక్రవారం మండలంలోని పిల్లలవారి పాలెంలో పశుసంవర్ధకశాఖ, డిఎల్‌డిఎ ఆధ్వర్యంలో నిర్వహించిన మేలుజాతి దూడల ప్రదర్శనలో ఆయన పాల్గొన్నారు. ఈ సందర్భంగా ఆయన మాట్లాడుతూ దూడలకు సరైన సమయంలో నట్టల నివారణ మందులు వేయించాలన్నారు. ఈ సందర్భంగా 62 మంది రైతులు 79 దూడలను ప్రదర్శనకు తీసుకువచ్చారు. ప్రథమ బహుమతి కోట శ్రీమన్నారాయణకు, రెండవ బహుమతి గాదె వీరభద్రరావుకు, మూడవ బహుమతి అంబటి సాయికుమార్‌కు వచ్చాయన్నారు. మిగిలినవారికి ప్రోత్సాహక బహుమతులు అందించామన్నారు. ఈ కార్యక్రమంలో డిఎల్‌డిఎ చేబ్రోలు డాక్టర్ చలపతి, డాక్టర్ కరీముల్లా, డాక్టర్ హేమప్రియ, తదితరులు పాల్గొన్నారు.

ఘనంగా మంత్రి అనగాని పుట్టినరోజు వేడుకలు

రేపల్లె(నిజాంపట్నం), జనవరి 10, ప్రభాతవార్తః రాష్ట్ర రెవెన్యూ, స్టాంప్స్, రిజిస్ట్రేషన్‌ల శాఖ మంత్రి అనగాని సత్యప్రసాద్ పుట్టినరోజు వేడుకలు పట్టణంలో శు క్రవారం ఘనంగా నిర్వహించారు. అభిమానులు బాణసంచా పేలుస్తూ అనగాని జిందాబాద్, అనగాని వర్ధిల్లాలి అనే అభిమానుల కోలాహలం మధ్య అనగాని సత్యప్రసాద్ కేక్ కట్ చేశారు. అభిమానులకు మిఠాయిలను పంచిపెట్టారు. పురవీధులన్నీ పసుపుమయమయ్యాయి. అనగాని నాయకత్వం వర్ధిల్లాలి అంటూ అభిమానులు చేసిన నినాదాలతో పట్టణం మార్మోగిపోయంది. నియోజకవర్గంలోని నిజాంపట్నం, నగరం, చెరుకుపల్లి, రేపల్లె రూరల్ తదితర ప్రాంతాల నుంచి అనగాని అభిమానులు రేపల్లెకు వచ్చి మంత్రికి శుభాకాంక్షలు తెలియజేశారు. అనగానికి శుభాకాంక్షలు తెలియజేసేందుకు అభిమానులు పోటీపడ్డారు. రాష్ట్ర హోంమంత్రి అనిత, మరో మంత్రి అచ్చన్నాయుడు, ఎమ్మెల్యేలు నక్కా ఆనందబాబు, వేగేశన నరేంద్రవర్మ, బాపట్ల ఎంపి కృష్ణప్రసాద్ తదితరులు రేపల్లెకు వచ్చి అనగాని పుట్టినరోజు వేడుకలలో పాల్గొని అనగానిని కలిసి శుభాకాంక్షలు తెలియజేశారు. ఎటువంటి అవాంఛనీయ సంఘటనలు జరగకుండా పోలీస్‌శాఖ గట్టి బందోబస్తు ఏర్పాటు చేసింది.

మంత్రి అనగాని పుట్టినరోజు వేడుకలకు భారీగా తరలివెళ్ళిన అభిమానులు

నిజాంపట్నం, జనవరి 10, ప్రభాతవార్తః రాష్ట్ర రెవెన్యూ, స్టాంప్స్, రిజిస్ట్రేషన్‌ల శాఖ మంత్రి అనగాని సత్యప్రసాద్ పుట్టినరోజు వేడుకలలో పాల్గొనేందుకు నిజాంపట ్నంలోని అగ్నికుల క్షత్రియ కార్పోరేషన్ డైరెక్టర్ బొమ్మిడి రామకృష్ణ తన అనుచరులతో ర్యాలీగా రేపల్లెకు తరలివెళ్ళారు. ముందుగా నిజాంపట్నంలోని మండల పార్టీ కార్యాలయంలో అనగాని పుట్టినరోజు వేడుకలను ఘనంగా నిర్వహించారు. కేక్ కటిచేసి మిఠాయిలను పంచిపెట్టారు. ఈ కార్యక్రమంలో నాయుడు నరసింహమూర్తి, సాయి, తదితరులు పాల్గొన్నారు.

ఏఎంరెడ్డి కళాశాలలో వేడుకలు

రొంపిచర్ల, జనవరి 10 ప్రభాతవార్త : ఏఎంరెడ్డి స్మారక విద్యాసంస్థలలో సంక్రాంతి వేడుకలు ఘనంగా జరిగాయి. ముఖ్యఅతిథిగా కళాశాల సెక్రటరీ అట్లూరి శాంతి – శ్రీనివాసరెడ్డి హాజరై మాట్లాడారు. ప్రపంచ దేశాలలో ఉన్న తెలుగువారు అందరూ ఎంతో ఘనంగా జరుపుకునే అతి పెద్ద పండుగ సంక్రాంతి అన్నారు. పల్లెల్లో నిర్వహించే పండుగకు ప్రత్యేకత ఉంటుందన్నారు. విద్యాసంస్థల ఆవరణలో గ్రామీణ వాతావరణంలో నిర్వహించే సంక్రాంతి పండుగ విశిష్టతను తెలిపే గంగిరెద్దుల విన్యాసాలు, హరిదాసుల కోలాహలం, స్లో సైక్లింగ్, ముగ్గుల పోటీలు, గాలిపటాల తయారీ నిర్వహించారని కళాశాల సెక్రటరీ అట్లూరి శాంతి – శ్రీనివాసరెడ్డి తెలియజేశారు. కార్యక్రమంలో ప్రిన్సిపాల్స్ పి.భార్గవ్, సి.హెచ్.మల్లికార్జున, కె.కృష్ణారెడ్డి, ఎ.కిషోర్‌రెడ్డి, అధ్యాపకులు పాల్గొన్నారు.

ముక్కోటి ఏకాదశి ఉత్తరద్వార దర్శనంకు పోటెత్తిన భక్తులు

పాల్గొన్న ప్రభుత్వ చీఫ్‌విప్,ఎమ్మెల్యే జీ.వీ, మాజీ ఎమ్మెల్యే మక్కెన

వినుకొండ,జనవరి10,ప్రభాతవార్త: ముక్కోటి ఏకాదశి పురస్కరించుకొని స్థానిక శ్రీనివాసనగర్‌లో వేంచేసి ఉన్న శ్రీ అలివేలు మంగా పద్మావతి సమేత శ్రీ వెంకటేశ్వరస్వామి ఆలయంలో స్వామివారికి ప్రత్యేక పూజా కార్యక్రమాలు శుక్రవారం ఘనంగా నిర్వహించారు. ఏపీ ప్రభుత్వ చీఫ్‌విప్, ఎమ్మెల్యే జీ.వీ ఆంజనేయులు, మాజీ ఎమ్మెల్యే మక్కెన మల్లికార్జునరావులు హాజరై స్వామివారిని ఉత్తరద్వార దర్శనం, ప్రత్యేక పూజలు చేశారు. ఈ సందర్భంగా ఆలయ కమిటీ సభ్యులు, అర్చకులు వారికి ఘనస్వాగతం పలికారు. భక్తులు పెద్ద సంఖ్యలో పాల్గొని స్వామివారిని దర్శించుకొని తీర్థప్రసాదాలు స్వీకరించారు. కమిటీ అధ్యక్షులు రెడ్డి బంగారయ్య, సెక్రటరీ అచ్యుత కృష్ణ, ట్రెజరర్ కోటేశ్వరరావు, సభ్యులు పాల్గొన్నారు.

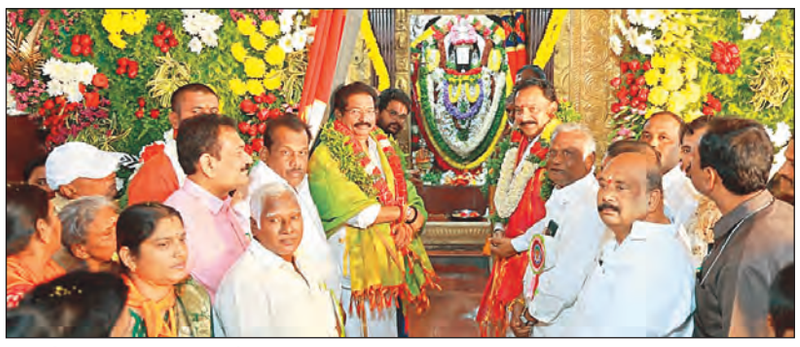

గ్రామాల్లో గోకుల్‌షెడ్లు ప్రారంభం

నూజెండ్ల,జనవరి10,ప్రభాతవార్త: మండలకేంద్రమైన నూజెండ్ల, అప్పాపురం, జడ్డావారిపాలెం గ్రామాల్లో గోకుల్‌షెడ్లను జడ్పిటిసి స ంబ్బులు రామయ్య, ఎంపిడివో పి. ఉమాదేవిలు శుక్రవారం ప్రారంభించారు. కార్యక్రమంలో డిఎల్‌డిఏ లగడపాటి వెంకట్రావు, నూజెండ్ల సర్పంచ్ వీర్ల వెంకటస్వామి, అప్పాపురం సర్పంచ్ దాసరి రవీంద్ర, జడ్డావారిపాలెం సర్పంచ్ పున్నారావు, ఏపీవో ఆంజనేయరాజు, డిసి బుల్లేశ్వరరెడ్డి, టీడీపీ నాయకులు గంగినేని ఆంజనేయులు, లగడపాటి సూరిబాబు, నంబుల గురునాధం, చిరంజీవి, బ్రహ్మనాయుడు, అధికారులు తదితరులు పాల్గొన్నారు.

త్రిపురాపురం మేజర్ పరిధిలో అభివృద్ధి పనులు

నూజెండ్ల,జనవరి10,ప్రభాతవార్త: మండలంలోని త్రిపురాపురం మేజర్ కాలువ పరిధిలో పలు అభివృద్ధి పనులకు డిసి ఛైర్మన్ గంగినేని రాఘవ శుక్రవారం శుంకుస్థాపన చేశారు. కాలువలో పాచి పేరుకుపోవడం వల్ల నీళ్లు చివరి భూముల రైతులకు అందడం లేదని సమస్య పరిష్కరించేందుకుగాను పాచి, మట్టి తొలగింపు చర్యలు చేపట్టి రైతులు ఏ సమస్య లేకుండా చూస్తామన్నారు. అలాగే కట్ట మరమ్మత్తుల పనులు, కల్వర్టుల నిర్మాణాలు త్వరలోనే పూర్తి చేస్తామని చెప్పారు. రైతుల సంక్షేమమే లక్ష్యంగా ప్రభుత ్వం పని చేస్తుందన్నారు.

మోపర్రు శ్రీవేణుగోపాలస్వామి దేవస్థానంలో ఘనంగా ముక్కోటి ఏకాదశి

అమృతలూరు, జనవరి 10, ప్రభాతవార్త: అమృతలూరు మండలం మోపర్రు గ్రామంలో వేంచేసియున్న శ్రీ రుక్మిణీ సత్యభామా సమేత శ్రీవేణుగోపాల స్వామి దేవస్థానం వారు ముక్కోటి ఏకాదశి వేడుకలు ఘనంగా నిర్వహించారు. ఏకాదశి పర్వదినమును పురస్కరించుకొని ఉదయం 4గంటలకు స్వామివారికి విశేషార్చన, విశేష అలంకరణ చేశారు. అనంతరం ఏకాదశికి శ్రీమహావిష్ణువుకు ముక్కోటి దేవతలకు ఉత్తర ద్వారము నుండి దర్శనమిస్తారు. శుక్రవారం యావత్ భక్త కోటికి శ్రీవేణుగోపాలస్వామి ఉదయం 5గంటలకు దర్శనమిచ్చారు. 9గంటలకు గ్రామోత్సవం జరిగింది. 11గంటలకు గ్రామానికి చెందిన వేణుగోపాల స్వామి భక్త మండలి వారిచే భగవద్గీత, విష్ణుసహస్రనామ పారాయణ జరిగింది. సాయంత్రం 6.30గంటలకు నామసంకీర్తనా, ఏకాదశి జాగరణ సందర్భంగా ఆలయం చుట్టూ 108ప్రదక్షినలు నిర్వహించారు. కార్యక్రమంలో అర్చకులుగా బృందావనం వరదాచార్యులు,సహాయకులుగా వేదాంతం శ్రీనాధ భట్టాచార్యులు, ప్రత్యేక పూజా కార్యక్రమంలో బృందావనం వెంకటరమణ దీక్షితులు పాల్గొన్నారు. ఈ కార్యక్రమాలు ఆలయ ఇఓ నాగమల్లేశ్వరి పర్వవేక్షణలో జరిగాయి.

సత్తెనపల్లిలో విద్యుత్ సరఫరాకు అంతరాయం

సత్తెనపల్లి, జనవరి 10 ప్రభాతవార్త : సత్తెనపల్లి పట్టణంలో విద్యుత్ సరఫరాకు శనివారం అంతరాయం కలుగుతుందని విద్యుత్‌శాఖ ఏఈ శుక్రవారం తెలియజేశారు. రెండవ శనివారం కావడంతో సబ్‌స్టేషన్ మరమ్మత్తులను నిర్వహిస్తున్నామన్నారు. పట్టణ పరిధిలో ఉదయం 8 గంటల నుండి మధ్యాహ్నం 1 గంట వరకు విద్యుత్ సరఫరాకు అంతరాయం కలుగుతుందన్నారు. వినియోగదారులు గమనించి సహకరించాలని కోరారు.

దరువూరి నాగేశ్వరరావుకు సత్కారం

సత్తెనపల్లి, జనవరి 10 ప్రభాతవార్త : డిఎన్‌ఆర్ ఫౌండేషన్ ద్వారా పలు సేవా కార్యక్రమాలు నిర్వహిస్తున్న దరువూరి నాగేశ్వరరావుకు నవచైతన్య వివేకానంద సేవా సమితి కార్యవర్గం శుక్రవారం సత్కారం చేసింది. ఈ నెల 12న 162వ స్వామి వివేకానంద జయంతి వేడుకలకు రావాలని ఆహ్వానం పలికారు. సన్మాన గ్రహీత నాగేశ్వరరావు మాట్లాడుతూ వివేకానంద సేవాసమితి నిర్వహించే కార్యక్రమాలకు తమవంతు సహకారం అందిస్తామన్నారు.

ముక్కోటి ఏకాదశి పూజలు

అమరావతి, జనవరి 10 ప్రభాతవార్త : పవిత్ర పుణ్యక్షేత్రమైన అమరావతిలో బాల చాముండిక సమేత అమరేశ్వరస్వామి దేవస్థానంలో ముక్కోటి ఏకాదశి సందర్భంగా స్వామివారికి విశేష అలంకరణ చేశారు. అమ్మవారికి ప్రత్యేక పూజలు జరిగాయి. ఉత్తర ద్వార దర్శనం కోసం భక్తులు తెల్లవారుజామున 4 గంటల నుండే బారులు తీరారు. భక్తులకు ఎటువంటి అసౌకర్యం కలగకుండా ఈవో సునీల్‌కుమార్ తగిన ఏర్పాట్లు చేశారు. దర్శనం అనంతరం భక్తులకు స్వామివారి తీర్థ ప్రసాదాలను అందజేశారు. స్వామివారికి, అమ్మవారికి గ్రామోత్సవం నిర్వహించారు.

పిఎస్ఆర్‌డిగ్రీ కళాశాలలో ఫుడ్ ఫెస్టివల్

రాజుపాలెం, జనవరి 10 ప్రభాతవార్త : పి.ఎస్.ఆర్.డిగ్రీ కళాశాలలో శుక్రవారం ఫుడ్ ఫెస్టివల్‌ను నిర్వహించారు. భోగిమంటలు వేసి సాంప్రదాయబద్ధంగా పాలు పొంగించి పొంగళి ఏర్పాటు చేశారు. విద్యార్థినులకు ముగ్గుల పోటీలను నిర్వహించారు. తెలుగింటి ఆడపడుచులు సాంప్రదాయబద్ధంగా భక్తి శ్రద్ధలతో చేసిన కార్యక్రమాలు ఆకట్టుకున్నాయి. చెఱకు గడలు, నెమలి బొమ్మలతో రంగవల్లులను సుందరంగా తీర్చిదిద్దారు. అనేక వంటకాలను తయారు చేసి వడ్డించారు. కళాశాల డైరెక్టర్స్, నేషనల్ యాంటీట్రైం హ్యూమన్ రైట్స్ ఆఫ్ ఇండియా పల్నాడు జిల్లాశాఖ అధ్యక్షులు కోనేటి నరసింహారావు, మస్తాన్‌రావు, అధ్యాపకులు, విద్యార్థులు కార్యక్రమంలో పాల్గొన్నారు.

అంగన్‌వాడీ పాఠశాలకు సామాగ్రి అందజేత

రాజుపాలెం, జనవరి 10 ప్రభాతవార్త : మండలంలోని చౌటపాపాయపాలెంలోని అంగన్‌వాడీ స్కూల్‌లో చిన్నారులకు అవసరమైన వంట సామాగ్రిని సర్పంచ్ కుందురు పేతురు శుక్రవారం అందజేశారు. చిన్నప్లిలలకు ఆహారం వండేందుకు సామాగ్రి లేక ఇబ్బంది పడుతున్నట్లు అంగన్‌వాడీలు సర్పంచ్ దృష్టికి తీసుకెళ్ళారు. దీంతో ఆయన సొంత ఖర్చులతో పాఠశాలకు అవసరమైన వంట సామాగ్రిని, ప్లేట్లు, గ్లాసులను అందజేశారు.

అర్చకుని పై దాడిచేసిన వ్యక్తిని అరెస్టు చేయాలి

-అర్చకునిపై జరిగిన దాడిని ప్రతి ఒక్కరూ ఖండించాలి

-దేవాలయాలకు,అర్చకులకు రక్షణ కల్పించాలి

-హిందూ-బ్రాహ్మణ సంఘాల డిమాండ్

పొన్నూరు, జనవరి 10,ప్రభాతవార్త: అర్చకునిపై జరిగిన దాడిని ప్రతి ఒక్కరూ ముక్త కంఠంతో ఖండించాలని అర్చక, హిందూ, బ్రాహ్మణ సంఘాల నాయకులు గురువారం పిలుపునిచ్చారు. పట్టణంలోని శ్రీ వల్లీ దేవసేన శ్రీ సుబ్రహ్మణ్యేశ్వరస్వామి దేవాలయంలో విధులు

నిర్వహిస్తున్న నాగేశ్వరశర్మపై అతి కిరాతకంగా, దేవాలయంలోకి చొరబడి దాడిచేసిన వ్యక్తిని తక్షణమే అరెస్ట్ చేసి కఠినంగా శిక్షించాలని సంఘాల నాయకులు డిమాండ్ చేశారు. అర్చకునిపై దాడిని ఖండిస్తూ బ్రాహ్మణ మహాసభ, అర్చక సంఘాలు, హిందూ సంఘాలు, ఆర్ఎస్ఎస్ తదితర సంఘాల ఆధ్వర్యంలో గురువారం జరిగిన భారీ ర్యాలీ, ధర్నా విజయవంతమైంది. అర్చకునిపై జరిగిన దాడిని ముక్తకంఠంతో ఖండించారు. దేవాలయాల్లోకి చొరబడి ఇలాంటి దాడులు జరుగుతుంటే భద్రత ఇంకెక్కడుందని ప్రశ్నించారు. దేవాలయాలపై దాడులు చేయడమంటే దేని సంకేతమిస్తున్నట్లని ప్రశ్నిం చారు. ఇలాంటి దాడులు జరుగుతుంటే వాటిని ప్రతిఘటించకపోతే హిందూ సమాజం ఏమైపోతుం దని పలువురు ప్రశ్నించారు. ఎవరి బ్రతుకు వారు బ్రతుకుతూ మత సామరస్యంగా ఉన్న ఇలాంటి తరుణంలో ఇలాంటి దాడులు జరగడం ఉద్దేశపూర్వకమే అవుతుంద న్నారు. ఇలాంటి దాడులు పునరావృతం కాకుండా ఉండాలంటే దాడిచేసిన వారిని అరెస్ట్ చేసి కఠిన శిక్షలు విధించాలని సంఘాల నాయకులు డిమాండ్ చేశారు. ఈ దాడికి సంబంధించి బ్రాహ్మణ మహాసభ ఆధ్వర్యంలో అర్బన్ పోలీస్ స్టేషన్‌లో సిఐ కేశన రవికిరణ్‌కు అర్జీని అందజేశారు. అర్బన్ పోలీసులు కేసు నమోదు చేసి దర్యాప్తు చేస్తున్నారు. ఈ సందర్భంగా అర్బన్ సిఐ రవికిరణ్ సంఘాలనుద్దేశించి మాట్లాడుతూ అర్చకునిపై జరిగిన దాడి నేపథ్యంలో సంఘాలు ప్రశాంతమైన వాతావరణంలో వారి నిరసనను తెలియజేశారన్నారు. కేసు విచారణలో ఉందని, ఈ కేసు పూర్తిస్థాయిలో దర్యాప్తు చేసి నిందితులను అరెస్ట్ చేసి, కఠిన చర్యలు తీసుకొంటామని చెప్పారు. హిందూ సంఘాలు,బ్రాహ్మణ సంఘాలు సంయమనం పాటించాలని కోరారు. నిరసన ర్యాలీలో జిల్లా నలుమూలల నుంచి పెద్ద ఎత్తున బ్రాహ్మణ సంఘాల నాయకులు, హిందూ సంఘాల నాయకులు పాల్గొన్నారు. ఈ కార్యక్రమంలో ఎలైట్ బ్రాహ్మిన్స్ విజయవాడ వ్యవస్థాపకులు ఏలేశ్వరపు జనగ్మోహన్‌రాజు, ఆంధ్రప్రదేశ్ బ్రాహ్మణ సేవా సంఘ సమాఖ్య రాష్ట్ర కార్యనిర్వహణ కార్యదర్శి పులిపాక వెంకట సత్యసాయి వరప్రసాద్(పివిఎస్ఎస్ విప్రసాద్), కోశాధికారి పోతావజ్జల పురుషోత్తం శర్మ, లక్కరాజు లక్ష్మణరావు, పొన్నూరు బ్రాహ్మణ మహాసభ అధ్యక్షుడు గణపవరపు రామశాస్త్రి, బిజెపి జిల్లా కార్యదర్శి కలపాల శ్రీనివాసరావు, విశ్వహిందూ పరిషత్ రెండు రాష్ట్రాల కార్యదర్శి అనిల్ బెహరా, వడ్లమూడి అమర్‌నాథ్, పిడుగు వెంకటరమణమూర్తి, మన్నవ చలపతిరావు తదితరులు పాల్గొన్నారు.

లయన్స్‌క్లబ్ ఆధ్వర్యంలో సంక్రాంతి సంబరాలు

పొన్నూరు, జనవరి 10,ప్రభాతవార్త: లయన్స్‌క్లబ్ ఆధ్వర్యంలో గురువారం శ్రీ బాలాజి ఇంగ్లీషు మీడియం పాఠశాలలో సంక్రాంతి సంబరాలు నిర్వహించారు. ఈ సందర్భంగా లయన్స్‌క్లబ్ అధ్యక్షురాలు కొమ్మూరి దుర్గారాణి మాట్లాడుతూ పిల్లలకు సంస్కృతి, సంప్రదాయాలను తెలియజెప్పేం దుకే లయన్స్ క్లబ్ ఆధ్వర్యంలో ప్రతి యేటా ఇలాంటి కార్యక్రమా లను నిర్వహిస్తున్నట్లు చెప్పారు. విద్యార్థులచే వివిధ రకాల వేషధారణలు ధరింపచేశారు. చిన్నారులకు వివిధ రకాల ఆటల పోటీలు నిర్వహించారు. బహుమతులు అందజేశారు. ఈ కార్యక్రమంలో బిఎల్ఎన్ రెడ్డి, బివిఎస్ కృష్ణ, తదితరులు పాల్గొన్నారు.

న్యాయవాది పై దాడిచేసిన పోలీసులను సస్పెండ్ చేయాలి

-న్యాయవాదుల డిమాండ్ -పట్టణంలో పోలీసుల చర్యలపై నిరసన ర్యాలీ

-తహశీల్దార్‌కు వినతిపత్రం సమర్పణ

పొన్నూరు, జనవరి 10,ప్రభాతవార్త: న్యాయం కోసం ప్రశ్నించే న్యాయవాదులపైనే పోలీసులు

ఇష్టానుసారం ప్రవర్తిస్తున్నారంటూ న్యాయ వాదులు పట్టణంలో పోలీసుల చర్యలకు నిరసనగా ర్యాలీ నిర్వహించారు. న్యాయవాది బేతాళ ప్రకాశరావుపై దాడికి పాల్పడిన అర్బన్ ఎస్సై, సిఐ, మరో ముగ్గురు కానిస్టేబుళ్ళపై తక్షణమే చర్యలు తీసుకోవాలని డిమాండ్ చేస్తూ ర్యాలీ చేపట్టారు. పోలీసులు గూండాలుగా, రౌడీలుగా సంఘ విద్రోహ శక్తులుగా వ్యవహరిస్తున్నారంటూ న్యాయవాదులు తహశీల్దార్ మహమ్మద్ జియావుల్ హక్ ముందు వాపోయారు. స్వయానం జిల్లా ఎస్పీ కూడా ఈ విషయంలో పక్షపాత ధోరణిగా వ్యవహరిస్తున్నారని, మండల ఎగ్జిక్యూటీవ్ మెజిస్ట్రేట్‌గా ఈ విషయాన్ని జిల్లా కలెక్టర్ దృష్టికి తీసుకెళ్ళాలని న్యాయవాదులు తహశీల్దార్‌ను కోరారు. ప్రజలకు రక్షణ కల్పించాల్సిన పోలీసులే భక్షించేవిధంగా వ్యవహరిస్తే ప్రజలు ఎవరికి చెప్పుకోవాలన్నారు. న్యాయవాది అని చెప్పినప్పటికీ న్యాయవాదిపైనే దాడి చేస్తే ఇక సామాన్య ప్రజానీకం పరిస్థితి ఏంటని ప్రశ్నించారు. న్యాయవాదిపై దాడి చేసిన పోలీసులను తక్షణమే సస్పెండ్ చేయాలని డిమాండ్ చేశారు. అనంతరం తహశీల్దార్ జియావుల్ హక్‌కు వినతిపత్రం అందజేశారు. ఈ కార్యక్రమంలో బార్ అసోసియేషన్ అధ్యక్షుడు పొందుగల జయరాజు, బొనిగల రాజారావు, జిఎస్ రాయెల్, కోటేశ్వరరావు, బేతాళ ప్రకాశరావు, దమ్ముకోటేశ్వరరావు, న్యాయ వాదులు, న్యాయవాది గుమాస్తాలు పాల్గొన్నారు.

అర్హులందరికీ మార్చి నెలాఖరులోపు బాండ్లు ఇస్తాం

-ఎమ్మెల్యే ధూళిపాళ్ళ నరేంద్రకుమార్

పొన్నూరు, జనవరి 10,ప్రభాతవార్త: పట్టణంలో జరిగే అభివృద్ధికి టిడిపి ఎప్పుడూ వ్యతిరేకం కాదని, చేసే విధానానికి మాత్రమే వ్యతిరేకమని గత ప్రభుత్వ హయాలంలో చెప్పామని అయితే వైకాపా ప్రభుత్వం చేపట్టిన రోడ్ల విస్తరణ కార్యక్రమం లబ్దిదారుల పాలిట శాపంగా మారిందన్నారు. స్థానిక మునిసిపల్ కార్యాలయంలో శుక్రవారం లబ్దిదారులకు ట్రాన్స్‌ఫర్ ఆఫ్ డెవలప్‌మెంట్ రైట్స్(టిడిఆర్) బాండ్ల పంపిణీ కార్యక్రమంలో ఆయన మాట్లాడారు. 2014-19మధ్యలో తాము రోడ్ల విస్తరణ చేసేందుకు అనేకసార్లు భవన యజమానులతో సమావేశాలు నిర్వహించామని, అయితే భవన యజమానులు తమకు బాండ్లు అవసరం లేదని, నగదు ఇవ్వాలని కోరారన్నారు. తాను ఈ ప్రాంత వాసిని కావడం, ఇక్కడి ప్రజల సాధక బాధలు తెలిసిన వ్యక్తిగా నగదు ఇవ్వాలనే ఉద్దేశంతోనే నాడు కార్యాచరణ చేపట్టడం జరిగిందన్నారు. అందుకు సంబంధించి రూ.22కోటుల సమీకరించడం, మరో 13కోట్లు, మునిసిపాలిటీకి వచ్చిన 113కోట్లతో మిగిలిన నగదును సమీకరించడం జరిగిందన్నారు. అయితే దురదృష్టవశాత్తు టిడిపి అధికారాన్ని కోల్పోవడం జరిగిందన్నారు. అయితే ఆ తర్వాత వచ్చిన వైకాపా ప్రభుత్వం భవన యజమానులను బెదిరించి, అర్ధరాత్రిపూట ప్రొక్లెయిన్లు తేవడం, భయభ్రాంతులకు గురిచేసి భవనాలను కూల్చారన్నారు. ఆ సమయంలో భవన యజమానులు పడిన కష్టం తాను ఎరుగుదునన్నారు. అక్రమంగా రోడ్ల విస్తరణ చేసిన నాయకులు ఆ తర్వాత భవన యజమానులను అనేక ఇబ్బందులకు గురి చేశారన్నారు. ఏది ఏమైనా ఎన్నికల ముందు ఇచ్చిన వాగ్దానం మేరకు ఇప్పటికే 41మందికి బాండ్లు ఇవ్వడం జరిగిందన్నారు. మరో ఎనిమిది మంది సంబంధిత పత్రాలు చూపిస్తే వారికి కూడా తక్షణమే బాండ్లు ఇచ్చే అవకాశం ఉందన్నారు. ఇక మిగిలిన 114మందికి మార్చి నెలాఖరులోపు ఇచ్చేవిధంగా అధికారులను ఆదేశించామన్నారు. అయితే లబ్దిదారులు కూడా అందుకు సంబంధించిన పత్రాలను అధికారులకు ఎంత త్వరగా ఇస్తే అంత త్వరగా బాండ్లు పంపిణీ చేసే అవకాశం ఉందన్నారు. ప్రజలకు ఏ అవసరం వచ్చినా తనను సంప్రదించవచ్చన్నారు. పట్టణాన్ని అన్ని విధాలుగా అభివృద్ధి చేసేందుకే శక్తివంచన లేకుండా పనిచేస్తున్నట్లు చెప్పారు. ప్రజలు సహకరించాలని కోరారు. ఈ కార్యక్రమంలో మునిసిపల్ పట్టణ ప్రణాళికాధికారి రఘురామ్, కూటమి నాయకులు వడ్రాణం మార్కండేయబాబు, కలపాల శ్రీనివాసరావు, ఆకుల సాంబశివరావు, బొర్రు రామారావు, మాదల వెంకటేశ్వరరావు, యరసాని శ్రీరామమూర్తి, తోట ప్రసాద్, షేక్ బాజిసాహెబ్, అలపర్తి చంద్రమోహన్, దేశింశెట్టి సూర్య తదితరులు పాల్గొన్నారు.

మహిళా ఆరోగ్య కార్యకర్త మృతి

రాజుపాలెం, జనవరి 10 ప్రభాతవార్త : రాజుపాలెం ప్రాథమిక ఆరోగ్య కేంద్రం పరిధిలో విధులు నిర్వహిస్తున్న మహిళా ఆరోగ్య కార్యకర్త కోటిలింగమ్మ శుక్రవారం కనుమూశారు. గణపవరం సబ్ సెంటర్‌లో గత 17 సంవత్సరాలుగా ఆమె ఏఎన్ఎంగా విధులు నిర్వహిస్తున్నారు. గత కొంతకాలంగా ఆమె అనారోగ్యంతో బాధపడుతూ గుంటూరు ప్రభుత్వ వైద్యశాలలో చికిత్స పొందుతున్నారు. ఆమె మృతి సమాచారం తెలుసుకున్న రాజుపాలెం ప్రాథమిక ఆరోగ్యకేంద్రం సిబ్బంది ఆయన భౌతికకాయాన్ని సందర్శించి పూలమాలలు వేసి నివాళులర్పించారు.

11,12 తేదీలలో వైభవంగా అసిస్ట్ స్వర్ణోత్సవ వేడుకలు : అసిస్ట్ సంస్థ అధ్యక్షులు డాక్టర్ వడ్లమాని రవి

చిలకలూరిపేట,జనవరి10,ప్రభాతవార్త: ప్రముఖ స్వచ్ఛంద సేవాసంస్థ, రాష్ట్ర వ్యాప్తంగా పేరుగాంచిన గ్రామీణాభివృద్ధి సంస్థ అసిస్ట్ స్వర్ణోత్సవ వేడుకలను ఈనెల 11,12 తేదీలలో వైభవంగా నిర్వహిస్తున్నట్లు అసిస్ట్ సంస్థ అధ్యక్షుడు డాక్టర్ వడ్లమాని రవి, కోశాధికారి ముత్తినేని వెంకటేశ్వర్లు శుక్రవారం అసిస్ట్ కార్యాలయంలో నిర్వహించిన విలేకరుల సమావేశంలో తెలిపారు. ఈ సందర్భంగా వారు మాట్లాడుతూ అసిస్ట్ సంస్థ ఆపరేషనల్ డైరక్టర్ జాష్టి రంగారావు 50 సంవత్సరాలుగా తమ సంస్థ ద్వారా గ్రామీణాభివృద్ధికి చేసిన సేవా కార్యక్రమాలను గుర్తించిన అమెరికాకు చెందిన స్వచ్ఛంద సేవాసంస్థ ఇటీవల గౌరవ డాక్టరేట్‌ను రంగారావుకు అందించింది. 50 సంవత్సరాల కాలంలో 91,550 కుటుంబాలకు బోర్లుద్వారా నీటి వసతిని కల్పించారు. 74వేలమంది బాలకార్మికులకు విముక్తి, విద్యను కొనసాగిస్తున్నారు. 50వేల కుటుంబాలకు సురక్షిత మంచినీటిని అందిస్తున్నారు. 39 వేల కుటుంబాలకు పారిశుధ్య వసతి కల్పించారు. 40వేల కుటుంబాలకు పారిశుధ్యం, పరిశుభ్రతపై అవగాహన కల్పించారు. 28వేల గ్రామీణ మహిళలకు ఆర్థిక స్వావలంబన కల్పించారు. 30వేల నిరుపేద కుటుంబాలకు గృహవసతి కల్పించారు. 18వేల ఎకరాలకు సాగునీటి వసతి, 13వేల మంది యువతకు వృత్తి విద్యద్వారా ఉపాధి, 20వేల నిరుపేద కుటుంబాలకు ఆర్థిక స్వావలంబన, 6లక్షల మంది ప్రజల ఆలోచనలలో సానుకూల మార్పు కోవిడ్19 సమయంలో 1,22వేలమందికి జాగ్రత్తల గురించి అవగాహన కల్పించారు. 48ప్రభుత్వ ఆసుపత్రులకు వైద్య పరికరాలు అందించారన్నారు. సునామీ సమయంలో 6,500 కుటుంబాలకు బోట్లు, నెట్లు అందించారు. 17కోట్ల రూపాయిలు స్వయం సహాయసంఘాలకు రుణ సహాయం అందించారు. ఇటీవల కృష్ణానది వరదబాదితులకు కోటి రూపాయిలు విలువచేసే నిత్యావసరాలు పంపిణీ చేసినట్లు వివరించారు. కాగా ఈనెల 11వతేదిన స్వర్ణోత్సవ వేడుకలను రాష్ట్ర సాంఘీక సంక్షేమ శాఖామంత్రి డోల బాలవీరాంజనేయస్వామి ప్రారంభిస్తారని వారు తెలిపారు. ఈ కార్యక్రమంలో చిలకలూరిపేట శాసనసభ్యులు ప్రత్తిపాటి పుల్లారావు, ప్రకాశం జిల్లాకు చెందిన శాసనసభ్యులు దామచర్ల జనార్దనరావు, కందుల నారాయణరెడ్డి, బిఎన్ విజయ్‌కుమార్, డాక్టర్ ముక్కు ఉగ్రనరసింహారెడ్డి, యం అశోక్‌రెడ్డి, ఎపి మారిటైం బోర్డు చైర్మన్ దామచర్ల సత్య, దర్శి నియోజకవర్గ ఇన్‌చార్జి గొట్టిపాటి లక్ష్మీ, గూడూరి ఎరిక్షన్ బాబు, మాజీ యంపి యం వెంకటరమణారావు పాల్గొంటారని అన్నారు. అదేవిధంగా రోటరి3150 జిల్లా గవర్నర్ కె శరత్‌చౌదరి, రోటరి జిల్లా నాయకులు యస్ రాంప్రసాద్, ఉదయ్‌పిలాని, వడ్లమాని జవహర్, వడ్లమాని రాజ్యలక్ష్మీ, అన్నె రత్నప్రభాకర్, తాళ్ల రాజశేఖరరెడ్డిలు పాల్గొంటారని వివరించారు. మధ్యాహ్నం 2గంటలకు గ్రామీణనివాసి అభివృద్ధి-సదస్సు పై జరిగే కార్యక్రమంలో యంపి వల్లభనేని బాలశౌరి, అవనిగడ్డ శాసనసభ్యులు మండలి బుద్ధప్రసాద్ పాల్గొంటారని తెలిపారు. సాయంత్రం 4గంటలక పర్యావరణ-సమతుల్యంపై సదస్సులో శాసనమండలి సభ్యులు మర్రి రాజశేఖర్ పాల్గొంటారని, ఆ సదస్సులో ఆర్ట్‌ఆఫ్‌లివింగ్ డైరక్టర్ లింగరాజ్ యాలే ని సత్కరిస్తారని వారు తెలిపారు. 12వతేది గ్రామీణుల స్పందన-సదస్సులలో ముఖ్య అతిథులుగా సుప్రీంకోర్టు విశ్రాంత న్యాయమూర్తి జస్టిస్ లావు నాగేశ్వరరావు, రాష్ట్ర పంచాయితీరాజ్ కమీషనర్ మైలవరపు కృష్ణతేజ, తమిళనాడు ప్రభుత్వ మాజీ ప్రధాన కార్యదర్శి డాక్టర్ జిఎ రాజ్‌కుమార్‌లు పాల్గొంటారని వివరించారు. సాయంత్రం ముగింపు వేడుకలలో ముఖ్య అతిథిగా రాష్ట్ర విద్యుత్‌శాఖా మంత్రి గొట్టిపాటి రవికుమార్, రెవెన్యూశాఖ మంత్రి అనగాని సత్యప్రసాద్, నరసరావుపేట యంపి లావు శ్రీకృష్ణదేవరాయలు, ప్రభుత్వ చీఫ్‌విప్ జివి ఆంజనేయులు, గుంటూరు, పల్నాడు, బాపట్ల జిల్లాలకు చెందిన శాసనసభ్యులు కన్నా లక్ష్మీనారాయణ, ధూళిపాళ నరేంద్రకుమార్, యరపతినేని శ్రీనివాసరావు, నక్కా ఆనందబాబు, ఏలూరి సాంబశివరావు, జూలకంటి బ్రహ్మానందరెడ్డి, డాక్టర్ చదలవాడ అరవిందబాబు, భాష్యం ప్రవీణ్, యంయం కొండయ్య యాదవ్, వి నరేంద్రవర్మ, టిడిపి బోర్డు సభ్యులు జంగా కృష్ణమూర్తి, ఆలపాటి రాజేంద్ర ప్రసాద్, డాక్టర్ బాచిన చెంచు గరటయ్యలు పాల్గొంటారని వారు వివరించారు.

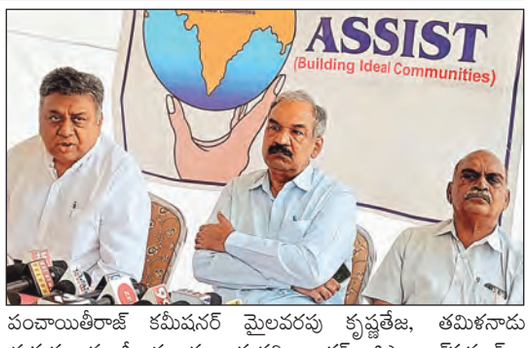

అంతర్జాతీయ అబాకస్ పోటీలలో పట్టణ విద్యార్థుల ప్రతిభ

నరసరావుపేట, జనవరి 10 ప్రభాతవార్త : నరసరావుపేట యూనిసమ్స్ బ్రాంచ్ విద్యార్థులు అంతర్జాతీయ స్థాయిలో నిర్వహించిన అబాకస్ పోటీలలో అద్భుత ప్రతిభ చూపారు. విద్యార్థులను ఎమ్మెల్యే డాక్టర్ చదలవాడ అరవింద్‌బాబు, ప్రముఖ వైద్యులు డాక్టర్ చదలవాడ కృష్ణమోహన్‌లు గురువారం అభినందించారు. సంస్థ డైరెక్టర్లు గేరపాటి బ్లెస్సినా, కిరణ్‌లు ఈ సందర్భంగా మాట్లాడారు. అంతర్జాతీయ అబాకస్ పోటీలలో 30 దేశాల నుండి ఏడు వేల మంది విద్యార్థులు హాజరయ్యారన్నారు. తమ సంస్థకు చెందిన ఆరోన్‌కారుణ్య, జెతిన్‌లు మూడవ రన్నర్‌గా నిలిచారన్నారు. అబాకస్‌లో శిక్షణ తీసుకున్న విద్యార్థులు అంతర్జాతీయ స్థాయిలో విజేతలుగా నిలవడం పట్ల ఎమ్మెల్యే డాక్టర్ చదలవాడ అరవింద్‌బాబు హర్షం వ్యక్తం చేశారు. శిక్షణ అందించిన ఉపాధ్యాయులను వారు అభినందించారు.

కలెక్టర్ కార్యాలయంలో వైభవంగా సంక్రాంతి సంబరాలు

నరసరావుపేట టౌన్, జనవరి 10 ప్రభాతవార్త : జిల్లా కలెక్టర్ కార్యాలయ ఆవరణలో శుక్రవారం వైభవంగా సంక్రాంతి సంబరాలను నిర్వహించారు. కలెక్టర్ పి.అరుణ్ బాబుతో పాటు జిల్లా ఎస్పీ కె.శ్రీనివాసరావు, జాయింట్ కలెక్టర్ సూరజ్‌గనోరే, ఆర్డీవో కె.మధులత, జిల్లాలోని తహశీల్దార్లు, ఎంపిడిఓలు, వివిధశాఖల అధికారులు వేడుకల్లో పాల్గొన్నారు. ఈ సందర్భంగా చిన్నారులు కోలాటాలు ప్రదర్శించారు. మహిళలకు ముగ్గుల పోటీలను నిర్వహించారు. రంగవల్లులను తీర్చిదిద్ది గాలిపటాలను ఎగురవేశారు. సాంప్రదాయ వస్త్రాలంకరణ, గంగిరెద్దుల విన్యాయాలు, హరిదాసుల కీర్తనలు, గొబ్బెమ్మలు, చెఱకుగడలను ప్రదర్శించారు. జిల్లా కలెక్టర్ పి.అరుణ్‌బాబు మాట్లాడుతూ ప్రజలందరూ సుఖ శాంతులతో వర్ధిల్లాలని ఆకాంక్షించారు. తెలుగువారు నిర్వహించుకునే అతి పెద్ద పండుగ సంక్రాంతి అని తెలియజేశారు. ఆయా విభాగాలలో మంచి ప్రతిభ చూపిన వారికి బహుమతులను అందజేసి ప్రోత్సహించారు. జిల్లాలోని వివిధశాఖల అధికారులు పాల్గొన్నారు.

కెరిడ్జ్ పాఠశాలలో సంక్రాంతి వేడుకలు

నరసరావుపేట టౌన్, జనవరి 10 ప్రభాతవార్త : కెరిడ్జ్ అంతర్జాతీయ పాఠశాలలో శుక్రవారం సంక్రాంతి వేడుకలను వైభవంగా నిర్వహించారు. విద్యార్థులు పెద్ద సంఖ్యలో ఈ కార్యక్రమంలో పాల్గొన్నట్లు ఛైర్మన్ నాతాని వెంకటేశ్వర్లు, డైరెక్టర్ కె.నాసరయ్యలు తెలిపారు. భోగి మంటలతో కార్యక్రమాన్ని ప్రారంభించారు. గంగిరెద్దుల ఆటలు, పల్లె సాంప్రదాయాలను తెలియజేశారు. చిన్నారులకు భోగి పండ్లు పోసి ఆశీర్వదించారు. సంక్రాంతి పండుగ విశిష్టతను తెలియజేశారు. కోడి పందాలను ప్రదర్శించారు. గాలిపటాలను ఎగురవేశారు. కార్యక్రమంలో ప్రిన్సిపాల్ బర్నబాస్, క్యాంపస్ ఇన్‌ఛార్జి కోట బాపూజీ, హేమంత్ తదితరులు పాల్గొన్నారు.

ఎంఏఎం కళాశాలలో ఘనంగా సంక్రాంతి సంబరాలు

నరసరావుపేట టౌన్, జనవరి 10 ప్రభాతవార్త : ఎంఏఎం విద్యాసంస్థల ఆధ్వర్యంలో శుక్రవారం సంక్రాంతి సంబరాలను ఘనంగా నిర్వహించారు. కళాశాల ఛైర్మన్ ఎం.ఆర్.శేషగిరిరావు వేడుకలను ప్రారంభించి మాట్లాడారు. ప్రపంచంలో తెలుగువారు జరుపుకునే అతి పెద్ద పండుగ సంక్రాంతి అన్నారు. సూర్యుడు మకర రాశిలోకి ప్రవేశించడం జరుగుతుందన్నారు. డైరెక్టర్ దరువూరి శ్రావ్య మాట్లాడుతూ దూర ప్రాంతాలలో ఉండేవారు తమ స్వగ్రామాలకు చేరుకొని మూడు రోజుల పాటు వేడుకలను నిర్వహించుకోవడం సాంప్రదాయంగా వస్తుందన్నారు. కళాశాల ఆవరణలో భోగి మంటలు, బొమ్మల కొలువులు, విదా ర్యర్థులకు రంగోళి, కోలాటం, గాలిపటాలు, ఆటల పోటీలను నిర్వహించారు. కార్యక్రమంలో ప్రిన్సిపాల్ ప్రసాదరావు, అధ్యాపకులు, విద్యార్థులు పాల్గొన్నారు.

యోగానంద శ్రీలక్ష్మి నృశింహస్వామి ఆలయ నిర్మాణానికి భక్తులు విరాళం

నరసరావుపేట టౌన్, జనవరి 10 ప్రభాతవార్త : పట్టణంలోని కోట బజార్ పులుపులవారివీధిలో వేంచేసియున్న శ్రీ వీరాంజనేయ సహిత యోగానంద శ్రీలక్ష్మి నృశింహస్వామి ఆలయ నిర్మాణానికి భక్తులు విరాళం అందజేశారు. కమిటీ సభ్యులు ఎం.వెంకట సత్యనారాయణ రూ.50 వేలను ఆలయ నిర్మాణానికి గురువారం అందజేశారు. గతంలో రూ.2.50 లక్షలను అందించడంతో మొత్తం వారు రూ.3 లక్షలు అందించడం జరిగిందని ఆలయ కమిటీ సభ్యులు తెలియజేశారు. స్వామివారి తీర్థ ప్రసాదాలను ఈ సందర్భంగా అర్చకులు వారికి అందజేశారు.

దేవాలయాల్లో మాజీ ఎమ్మెల్యే గోపిరెడ్డి ప్రత్యేక పూజలు

నరసరావుపేట టౌన్, జనవరి 10 ప్రభాతవార్త : పవిత్ర ముక్కోటి ఏకాదశి పర్వదినాన్ని పురస్కరించుకొని సీతారామచంద్రస్వామి ఆలయంలో మాజీ ఎమ్మెల్యే డాక్టర్ గోపిరెడ్డి శ్రీనివాసరెడ్డి శుక్రవారం ప్రత్యేక పూజలను నిర్వహించారు. అదే విధంగా పలు దేవాలయాల కమిటీ సభ్యుల ఆహ్వానం మేరకు స్వామివారిని దర్శించుకున్నారు. అనంతరం తీర్థ ప్రసాదాలను స్వీకరించారు. పవిత్రమైన ఏకాదశి పర్వదినం అన్నివర్గాల ప్రజలకు మంచి చేయాలని, వారికి సంతోషాన్ని ఇవ్వాలని ఈ సందర్భంగా మాజీ ఎమ్మెల్యే డాక్టర్ గోపిరెడ్డి శ్రీనివాసరెడ్డి ఆకాంక్షించారు. ఈ కార్యక్రమంలో పార్టీ నాయకులు, ఆలయ కమిటీ సభ్యులు పాల్గొన్నారు.

అకడమిక్ మానిటరింగ్ ఆఫీసర్ పోస్ట్‌కు దరఖాస్తులు

రొంపిచర్ల, జనవరి 10 ప్రభాతవార్త : పల్నాడు జిల్లాలో ఖాళీగా ఉన్న అకడమిక్ మానిటరింగ్ ఆఫీసర్ పోస్ట్‌కు ఫారెన్ సర్వీస్‌పై పని చేసేందుకు దరఖాస్తులు కోరుతున్నట్లు అడిషనల్ ప్రాజెక్ట్ కోఆర్డినేటర్ తెలియజేశారు. జిల్లాలోని ప్రభుత్వ, జిల్లా పరిషత్, మున్సిపల్ యాజమాన్య పరిధిలో పాఠశాలల్లో పని చేస్తున్న అర్హులైన స్కూల్ అసిస్టెంట్ అకడమిక్ మానిటరింగ్ ఆఫీసర్ పోస్టుకు దరఖాస్తులు పంపాలన్నారు. 15వతేదీ నుండి 21వ తేదీ వరకు దరఖాస్తులు జిల్లా సమగ్ర శిక్షా కార్యాలయంలో అందించాలని అధికారులు సూచించారు.

ఘనంగా ముక్కోటి ఏకాదశి

- ఉత్తర ద్వారం ద్వారా స్వామిని దర్శించుకున్న భక్తులు

కారంపూడి, జనవరి 10 ప్రభాతవార్త: ముక్కోటి ఏకాదశి పర్వదినాన్ని పురస్కరించుకుని వైష్ణవ ఆలయాలు శుక్రవారం భక్తులతో కిక్కిరిసిపోయాయి. కారంపూడిలోని దేవాలయాల వీధిలో ఉన్న శ్రీదేవి భూదేవి సమేత చెన్నకేశవస్వామి, పేటసన్నెగండ్ల గ్రామ శివారులోని సింగరుట్ల లక్ష్మీ నరసింహస్వామి ఉత్తర ద్వారం ద్వారా భక్తులకు దర్శనమి చ్చారు. తెల్లవారుజాము నుంచే భక్తులు ఆలయాలకు చేరుకుని స్వామిని దర్శించుకుని పూజలు చేశారు. చెన్నకేశవస్వామి దేవస్థాన ఈఓ హనుమంతరావు స్వామి వారికి పట్టు వస్త్రాలు సమర్పించారు. సింగరుట్ల లక్ష్మీనరసింహస్వామికి దేవస్థాన ధర్మకర్త గుండాల శ్రీనివాసరావు, ఈఓ సీహెచ్ నాగిరెడ్డి పట్టువస్త్రాలు సమర్పించారు. ప్రజలందరూ సుఖ సంతోషాలతో ఉండాలని స్వామి దీవెనలు అందరికీ కలగాలని కోరుకున్నారు. చెన్నకేశవస్వామిని పట్టణంలో గ్రామోత్సవం నిర్వహించారు. దేవాలయానికి వచ్చిన భక్తులకు అర్చకులు కొమాండూరి సత్యనారాయణాచార్యులు తీర్థప్రసాదాలు అందజేశారు.

గ్రానైట్‌ను అక్రమంగా తరలిస్తున్న లారీ స్వాధీనం

- గ్రానైట్ మాఫియాను అరికట్టేందుకు ఎమ్మెల్యే బ్రహ్మానందరెడ్డి చొరవ

కారంపూడి, జనవరి 10 ప్రభాతవార్త: అక్రమంగా తరలిపోతున్న గ్రానైట్ లారీని పోలీసులు గురువారం రాత్రి పట్టుకున్నారు. ప్రకాశం జిల్లా నుంచి ఎలాంటి అనుమతులు లేకుండా కారంపూడి నుంచి తెలంగాణ రాష్ట్రానికి వెళ్తున్న గ్రానైట్ లారీని శ్రీచక్ర సిమెంట్స్ ఫ్యాక్టరీ వద్ద స్వాధీనం చేసుకున్నారు. గ్రానైట్ లారీకి ఎలాంటి అనుమతులు లేకపోవడంతో పోలీసు స్టేషన్‌కు తరలించి కేసు నమోదు చేసినట్లు తెలుస్తుంది. గ్రానైట్ మాఫియా గత కొద్ది రోజుల నుంచి జరుగుతున్నట్లు సమాచారం. ప్రకాశం జిల్లా నుంచి మండలంలోని ఒప్పిచర్ల నుంచి గురజాల, దాచేపల్లి వెళ్లి తెలంగాణ రాష్ట్రానికి వెళుతున్నట్లు విశ్వసనీయంగా తెలిసింది. గతంలో వైకాపా ప్రభుత్వంలో గ్రానైట్ మాఫియా విచ్చలవిడిగా సాగింది. ప్రతిరోజూ వందల్లో లారీలు కారంపూడి నుంచే వెళ్లేవి. అప్పట్లోనే ఎమ్మెల్యే జూలకంటి బ్రహ్మానందరెడ్డి వైకాపా నేతలపై విమర్శలు గుప్పించారు. గ్రానైట్ మాఫియాకు అడ్డుకట్ట వేస్తామని తెలిపారు. ఎమ్మెల్యే బ్రహ్మానందరెడ్డి ఆశయాలను కొందరు వ్యక్తులు తూట్లు పొడుతున్నారు. నియోజకవర్గాన్ని అభివృద్ధి చేయాలని చూస్తుంటే కొందరు స్వార్థపరులు గ్రానైట్ మాఫియాకు తెరలేపారు. ఇప్పటికైనా శాసనసభ్యులు బ్రహ్మానందరెడ్డి చొరవ చూపి గ్రానైట్ మాఫియాను అరికట్టాలని కూటమి నేతలు కోరుతున్నారు.

నేడు విద్యుత్తు సరఫరాలో అంతరాయం

**కారంపూడి, జనవరి 10 ప

కేంద్ర నిధులతో అమలయ్యే పథకాలు ప్రజలకు వర్తించేలా అధికారులు పనిచేయాలి

- పేద కుంటుంబాలు సంతోషంగా జీవించే అవకాశాలు కల్పించడమే కేంద్ర,రాష్ట్ర ప్రభుత్వాల లక్ష్యం

బాపట్ల,జనవరి10,ప్రభాతవార్త: పేదరిక నిర్మూల లక్ష్యంతో దారిద్ర్య రేఖ దిగువన ఉండే కుటుంబాలు ఆర్థికంగా ఎదగడానికి జిల్లా అదికారులు కృషి చేయాలని బాపట్ల పార్లమెంట్ సభ్యులు,లోక్ సభ పానెల్ స్పీకర్ హోమ్వ్యవహారాల స్టాండింగ్ కమిటీ సభ్యులు తెన్నేటి కృష్ణప్రసాద్ తెలిపారు. స్థానిక కలెక్టర్ కార్యాలయంలో దిశ(జిల్లా అభివృద్ధి సమన్వయ పర్యవేక్షణ కమిటీ సమావేశం) చైర్మన్ పార్లమెంట్ సభ్యులు అద్యక్షతన శుక్రవారం సమావేశాన్ని నిర్వహించారు. ఈ సమావేశంలో 15 శాఖలలో కేంద్ర ప్రభుత్వం నిదుల ద్వారా అమలవుతున్న 44 పథకాలపై ఆయన సుదీర్ఘంగా చర్చించారు.స్వర్ణాంధ్రప్రదేశ్ 2047 డాక్యుమెంటరీని ఎంపి.జిల్లా కలెక్టర్లు కలిసి విడుదల చేశారు. పేద కుటుంబాలు పేదరికం నుంచి బయటకి రావడం సంతోషంగా జీవించే అవకాశాలు కల్పించడమే కేంద్ర,రాష్ట్ర ప్రభుత్వాల ముఖ్య ఉద్దేశ్యమన్నారు. ప్రధానంగా ప్రతి ఒక్కరికి నాణ్యమైన విద్య అందించడం,నైపుణ్యాలకు మెరుగులు దిద్దటం ,ఉద్యోగ అవకాశాలు పొందేలా అభివృద్ధి అవకాశాలు కల్పించటం జరుగుతుందన్నారు. రానున్న ఐదేళ్ళలో బాపట్ల జిల్లా నుంచి ఒక లక్ష మంది యువతీ యువకులతో సూక్ష్మ,చిన్న,మద్య తరహా పరిశ్రమలు నెలకొల్పేలా చర్యలు తీసుకునెందుకు అధికారులు బాధ్యత వహించాలన్నారు. పేదరిక నిర్మూనల కోసం ప్రవేశపెట్టిన పథకాలను క్షేత్రస్థాయిలో సమర్థవంతంగా అమలయ్యేలా అధికారులు పర్యవేక్షించాలన్నారు. బాపట్ల జిల్లాలో పేదరికాన్ని ఎలా నిర్మూలించాలో ,దారిద్ర్యరేఖ దిగువున ఉన్న కుటుంబాలను అభివృద్ధిలోకి తీసుకురావాలనే అంశంపై అధికారులకు సమగ్ర ప్రణాళిక ఉండాలన్నారు. లక్ష్యాలను చేరుకునే దిశగా అధికారులు పనిచేయాలన్నారు. కేంద్ర ప్రభుత్వం నిదులతో 57 పథకాలు నడుస్తుంటే 44 పథకాలు వివరాలనే ఇవ్వడం పై ఆధికారులను ప్రశ్నించారు. సమాచారం ఇవ్వలేని పరిస్థితిలో జిల్లా అధికారులు ఉండరాదన్నారు. ఇటువంటివి భవిష్యత్లో పునరావృతం కాకూడదన్నారు. జిల్లా సమగ్ర సమాచారంతో సమావేశాలకు హాజరు కావాలని ఆయన సూచించారు.జిల్లాలో ప్రతి ఇంటికి కొళాయిల ద్వారా సురక్షితమైన తాగునీరు సరఫరా చేయడానికి జలజీవన్ మిషన్ ద్వారా నిదులు కేంద్రం మంజూరు చేస్తుందన్నారు. ప్రకాశం బ్యారేజ్ వద్ద టీట్మెంట్ ప్లాంట్ ఏర్పాటు చేసి అక్కడిఒ నుంచి 18 మండలాలకు తాగునీరు అందిస్తామన్నారు. అద్దంకి,పర్చూరు నియోజకవర్గాలకు ఎన్ఎస్పి వద్ద ట్రీట్మెంట్ప్లాంట్ నిర్మిస్తున్నామన్నారు. నైపుణ్యాబివృద్ధి సంస్థ చేపడుతున్న శిక్షణలపై వివరాలు అడిగి తెలుసుకున్నారు. 10 ట్రెడ్లలో యువత నైపుణ్యాల పై శిక్షణ ఇచ్చేలా అధికారులు ప్రణాళికలు రూపొందించుకోవాలన్నారు. పరిశ్రమల స్థాపనకు యువతను ప్రోత్సహించాలని అదేశించారు. ఉద్యమ్ పోర్టల్లో యువత తమ పేర్లు నమోదు చేసుకునేలా విస్తృతమైన అవగాహన క ల్పించాలని ఆయన తెలిపారు. జగ్జీవన్ జ్యోతి పదకం కింద ఉచితంగా విద్యుత్ పొందుతున్న 45 వేల ఎస్సీ,ఎస్టీ కుటుంబాలకు సూర్య ఘర్ యోజనను వర్తింపజేయాలన్నారు. కేంద్రం నిదులతో అమలయ్యే పథకాలు ప్రజలకు వర్తించేలా అధికారులు పనిచేయాలన్నారు. జిల్లా కలెక్టర్ జె.వెంకటమురళీ మాట్లాడుతూ పేదరిక కుటుంబాలు ఉండరాదని ప్రభుత్వం వివిధ పథకాలను అమలు చేస్తుందన్నారు. వాటిని నిరుపేదలు సద్వినీయోగం చేసుకుని దారిద్ర రేఖ దిగువ నుంచి బయకు వచ్చేంతవరకు మీ దోడ్పాటునందిచాలన్నారు. సమావేశంలో చర్చించిన ప్రతి అంశాన్ని అధికారులు పరిగణలోకి తీసుకోవాలన్నారు. క్షేత్రస్థాయిలో అమలుపై ఎప్పటికప్పుడు సమీక్షించుకోవాలన్నారు. ప్రభుత్వ భవనాల నిర్మాణం పూర్తయితే తక్షణమే స్వాదీనం చేసుకుని వినియోగంలోకి తీసుకురావాలని అధికారులను అదేశించారు. జిల్లా అసుత్రి కోసం ప్రతిపాధనలు పంపాలని ఆయన తెలిపారు.ఈ సమావేశంలో జిల్లా సంయుక్త కలెక్టర్ ప్రఖర్ జైన్,జిల్లా రెవిన్యూ అధికారి జి.గంగాదర్ గౌడ్,ప్రకాశం జిల్లా జడ్పీ సీఈవో చిరంజీవి,గుంటూరు జడ్పీ సీఈవో జ్యోతిబసు,రేపల్లె మున్సిపల్ చైర్మన్ కట్ట మంగమ్మ,వివిధ శాఖల జిల్లా అధికారులు ,తదితరులు పాల్గొన్నారు.

నియోజకవర్గ అభివృద్ధే లక్ష్యంగా పనిచేస్తా

- బాపట్ల శాసన సభ్యులు వేగేవన నరేంద్రవర్మ

బాపట్ల,జనవరి10,ప్రభాతవార్త: బాపట్ల నియోజకవర్గ అభివృద్ధే ధ్యేయంగా నిరంతరం కృషి చేస్తానని బాపట్ల శాసన సభ్యులు వేగేవన నరేంద్రవర్మ తెలిపారు.ఈ మేరకు బాపట్ల నియోజకవర్గంలో అనేక అభివృద్ధి కార్యక్రమాలలో భాగంగా నియోజకవర్గంలో నూతనంగా నిర్మించిన పలు సిసి రోడ్లను శనివారం ప్రారంభోత్సవ కార్యక్రమాల్లో పాల్గొని ప్రారంబిస్తారు. ఉదయం 8 గంటలకు బాపట్ల మండలం నరసాయపాలెం గ్రామంలో ని సిసి రోడ్డు,9గంటలకు బాపట్ల మండలం కంకటపాలెం సిసి రోడ్డు,10గంటలకు మండల పరిదిలోనిస్టువార్టుపురం గ్రామంలో నిర్మించిన సిసి రోడ్డు,10,30 గంటలకు వెదుళ్ళపల్లి లో సిసి రోడ్డు,11 గంటలకు వెస్ట్ బాపట్ల గ్రామంలో సిసి రోడ్డు,11,30 గంటలకు మద్దిబోయిన వారిపాలెం గ్రామంలో సిసిరోడ్డు,మద్యాహ్నం 12 గంటలకు ముత్తాయపాలెం గ్రామంలో ని సిసిరోడ్డు,3గంటలకు వల్లువారిపాలెం గ్రామంలో సిసి రోడ్డు ,4గంటలకు కర్లపాలెం మండలంలోని పేరలి గ్రామంలో సిసి రోడ్డు,మిని గోకులంషెడ్,సాయింత్రం 4,30 గంటలకు కర్లపాలెం మండలం పెద్దగొల్లపాలెం గ్రామంలో సిసి రోడ్డు ప్రారంబోత్సవ కార్యక్రమాల్లో పాల్గొని ప్రారంబిస్తారు.

ప్రభుత్వ పాఠశాల వ్యవస్థను పటిష్టం చేయాలి

బాపట్ల,జనవరి10,ప్రభాతవార్త: తొలితరం మలితరంల మద్య వారదిగా నూతలపాటి పరమేశ్వరరావు తమ ప్రజుపాటవాలతో క్రీయాశీల కార్యకర్త నిర్మాణంలో అద్భుతమైన పాత్ర పోషించారని ఏపిటిఎఫ్ రాష్ట్ర అధ్యక్షురాలు చెన్నుపాటి మంజుల అన్నారు. స్థానిక సూర్యకాళీ ఫంక్షన్ హాల్లో ఏపిటీచర్స్ ఫెడరేషన్ అధ్వర్యంలో శుక్రవారం కామ్రేడ్ నూతలపాటి పరమేశ్వరరావు తృతీయ వర్ధంతి సందర్భంగా విద్యాసదస్సును నిర్వహించారు. ఈ కార్యక్రమంలో ముఖ్య అతిధిగా పాల్గొన్న రాష్ట్ర అద్యక్షురాలు మంజుల మాట్లాడుతూ నూతలపాటి పరమేశ్వరరావు తన జీవిత పర్యంతం ఏపిటియఫ్ ను శ్వాసించారన్నారు.విధానపత్ర రూపకర్తగా ఆహరహం కృషి చేశారన్నారు. జిల్లా అద్యక్షులు ఏ శేఖర్బాబు మాట్లాడుతూ ఉపాధ్యాయులలో ప్రగతిశీల భావాలు నింపి ప్రభుత్వ విద్య పటిష్టతకు కృషి చేశారన్నారు. ఆయన జీవితం అదర్శప్రాయమన్నారు. జిల్లా ప్రధాన కార్యదర్శి పిడి సోషలిజం మాట్లాడుతూ మహాసభల నిర్వహాణ,ఉపాధ్యాయ పత్రికను నిరాటకంగా వెలువరిచడం,డైరీలు,జీవోల పుస్తకాలు ప్రచురణలో పరమేశ్వరరావు నిరంతర పర్యవేక్షణ ఉపాధ్యాయ ఉద్యమానికి ఎంతగానో దోహదపడిందన్నారు. రాష్ట్ర కార్యదర్వి చాండ్బాష మాట్లాడుత ప్రగతిశీల భావాలతో విద్యారంగం ప్రగతికి ఉపాధ్యాయ సంక్షేమానికి ఏపిటిఎఫ్ రాజీలేని పోరాటం చేస్తుందన్నారు. 117 జీవో రద్దుకూడా ఒక ప్రహాసనంగా ఉందని మౌళిక మార్పులు ఇందులో చోటు చేసుకోలేదన్నారు.షేక్ జిలాని మాట్లాడుతూఉపాధ్యాయ ఉద్యమంలో ఏపిటిఎఫ్ కీలక శక్తిగా పనిచేస్తుందన్నారు.క్రీయాశీల పాత్రను పరమేశ్వరరావు పోషించారన్నారు. ఆయన ఆశయాలను సాధించటం కోసం మనమంతా కృషి చేయాలన్నారు. ఉపాధ్యాయులకు విద్యాబోధన కంటే యాప్ల నిర్వహాణభాద్యతలుఅధికంగా ఉన్నాయన్నారు. బోధనేతర పనులనుంచి ఉపాధ్యాయులను తప్పించి ఉపద్యాయులను ఉపాధ్యాయులుగా పనచేసే పరిస్థితులు కల్పించాలన్నారు. ఉపాధ్యాయుల పోస్టులు భర్తీ చేయాలన్నారు. ఈ సమావేశంలో ఎం.వద్మావతి,కె.బనవలింగారావు,ఎండి ఖలిద్,వివి.రవికుమార్,డి.శ్రీనివాసులు,వై నేతాంజనేయ ప్రసాద్, ఐ.విజయసారది ,బి,రఘుబాబు,మాడుగుల కిషోర్,జిల్లా సబ్ కమిటి సభ్యులు రాష్ట్ర కౌన్సిలర్లు,జిల్లాలోని మండల పట్టణశాఖల బాధ్యులు, కార్యకర్తలు, ఉపాధ్యాయులు,నిజాంపట్నం మండల విద్యాశాఖాదికారి శోభాచంద్ ,సుమారు 350 మంది ఉపాధ్యాయులు పాల్గొన్నారు.

కొనసాగుతున్న న్యాయవాదుల రిలే దీక్షలు

పొన్నూరు, జనవరి 10,ప్రభాతవార్త: న్యాయం కావాలి...చేయాలనే డిమాండ్తో న్యాయవాదులు చేస్తున్న రిలే నిరాహారదీక్షలు కొనసాగుతూనే ఉన్నాయి. పట్టణంలోని స్థానిక ఐలాండ్

సెంటర్లో భారత రాజ్యాంగ నిర్మాత డాక్టర్ బిఆర్ అంబేద్కర్ విగ్రహం వద్ద అంబేద్కర్ సాక్షిగా న్యాయవాదులు దీక్షలు చేస్తున్నారు. ఈ దీక్షలకు మద్దతుగా ప్రతి రోజు రాష్ట్రం నలుమూలల నుంచి పెద్ద ఎత్తున న్యాయవాదులు, అసోసియేషన్, బార్ అసోసియేషన్ నాయకులు వచ్చి సంఘీభావం తెలుపుతున్నారు. పోలీసుల తీరును ఎండగడుతున్నారు. ప్రభుత్వ వైద్యశాల వైద్యులు, పోలీసులు సక్రమంగా వ్యవహరించకపోవడం వల్లే న్యాయ వాదులు న్యాయం కోసం రోడ్డెక్కాల్సి వచ్చిందం టున్నారు. గాయాలుపాలై వైద్యశాలకు వచ్చిన వ్యక్తులకు చికిత్స చేయాల్సిన వైద్యులు సక్రమంగా వ్యవహరించలేదన్నారు. ఎంఎల్సి చేయాల్సిన వైద్యులు నిమ్మకు నీరెత్తినట్లు వ్యవహరించడం వల్లే న్యాయవాదులు బాధితుల పక్షాన ప్రశ్నించాల్సి వచ్చిందన్నారు. బాధితుల పక్షాన ప్రశ్నించేందుకు వెళ్ళిన న్యాయవాది బేతాళ ప్రకాశరావు పట్ల వైద్యులు సక్రమంగా వ్యవహరించకపోగా అర్బన్ పోలీసులకు పోన్ చేసి వ్యవహరించిన తీరు సక్రమంగా లేదన్నారు. పోలీసులు కూడా రౌడీల్లాగా, గూండాల్లాగా న్యాయవాది ప్రకాశరావు పట్ల ప్రవర్తించారన్నారు. స్టేషన్కు తీసుకెళ్ళి వారి ఇష్టం వచ్చినట్లు కొట్టారన్నారు. అసలు కొట్టే హక్కు పోలీసులకు ఎవరిచ్చారని వారు ప్రశ్నించారు. విధులు నిర్వహించాల్సిన వారు సక్రమంగా వ్యవహరించకపోతే ప్రశ్నించడం తప్పా అని ప్రశ్నించారు. ప్రకాశరావుకు న్యాయం జరిగే వరకు పోరాటం చేస్తామన్నారు. అనంతరం నాయకులు రిలే దీక్షలు చేస్తున్న న్యాయవాదులకు నిమ్మరసం ఇచ్చి దీక్షను విరమింపచేశారు. ఈ కార్యక్రమంలో జిల్లా బార్ అసోసియేషన్ అధ్యక్షుడు కాసు వెంకటరెడ్డి, బార్ కౌన్సిల్ మెంబర్ వట్టిజొన్నల బ్రహ్మారెడ్డి, జిల్లా బార్ అసోసియేషన్ మాజీ అధ్యక్షుడు జి.శాంతకుమార్, విజయవాడ బార్ అసోసియేషన్ చంద్రమోహన్, జనరల్ సెక్రటరీ రాజా, న్యాయవాది గుమాస్తాల సంఘం అధ్యక్షుడు అంగులూరు సుబ్బారావు, బేతాళ ప్రభాకరరావు, యండపాటి అశోక్, పొన్నూరు బార్ అసోసియేషన్ అధ్యక్షుడు పొందుగల జయరాజు, స్థానిక న్యాయవాదులు జిఎస్ రాయెల్, బొనిగల రాజారావు, లక్ష్మీకాంత్, మునిపల్లె సాయి, చిల్లర నాగరాజు, వర్ధన్, బొనిగల అంకమ్మరావు, మునిపల్లె ఆనంద్, కొసనా శ్రీనివాసరావు తదితరులు పాల్గొన్నారు.

పేదలకు ఇళ్ళ స్థలాలు ఇవ్వాలని సిపిఐ ఆధ్వర్యంలో ధర్నా

నరసరావుపేట టౌన్, జనవరి 10 ప్రభాతవార్త : పేదలకు ఇళ్ళ స్థలాలు ఇవ్వాలని సిపిఐ ఆధ్వర్యంలో శుక్రవారం ధర్నా కార్యక్రమాన్ని నిర్వహించారు. స్థానిక పార్టీ కార్యాలయం నుండి తహశీల్దార్ కార్యాలయం వరకు ర్యాలీ నిర్వహించి తహశీల్దార్ వేణుగోపాల్కు వినతిపత్రం అందజేశారు. ఈ కార్యక్రమానికి ముప్పాళ్ళ నాగేశ్వరరావు, నాయకులు కాసా రాంబాబు, ఉప్పలపాటి రంగయ్య, వైదన వెంకట్, న్యాయవాది ప్రతాప్ తదితరులు పాల్గొన్నారు. వారు మాట్లాడుతూ గత ఎన్నికల్లో కూటమి ప్రభుత్వం పట్టణాలలో రెండు సెంట్లు, గ్రామాలలో మూడు సెంట్ల స్థలం ఇస్తానని హామీ ఇచ్చిందన్నారు. ఆ హామీని నెరవేర్చాలన్నారు. గత ప్రభుత్వం సెంటు స్థలం ఇస్తే అది సరిపోదని కూటమి నాయకులు చెప్పారని గుర్తు చేశారు. ఇళ్ళ స్థలాలతో పాటు ఇంటి నిర్మాణాలకు కనీసం రూ.5 లక్షలు ఇవ్వాలని నాయకులు ముప్పాళ్ళ నాగేశ్వరరావు డిమాండ్ చేశారు.

విజ్ఞాన్స్‌లో ఘనంగా సిస్కోథింగ్ క్యూబేటర్ ఇన్నోవేషన్ మేళా

పొన్నూరు, జనవరి 10,ప్రభాతవార్త: చేబ్రోలు మండలం, వడ్లమూడి విజ్ఞాన్స్ యూనివర్సిటీలో సిస్కో థింగ్క్యూబేటర్ ఇన్నోవేషన్ మేళా-2025 ఘనంగా నిర్వహించారు. రెండు రోజులపాటు నిర్వహించిన ఈ కార్యక్రమాన్ని

విజ్ఞాన్స్ వర్సిటీలోని టెక్నాలజీ బిజినెస్ ఇంక్యుబేటర్, ఈ-సలే, నాస్కామ్ సంయుక్త ఆధ్వర్యంలో సిస్కో ఆర్థిక సౌజన్యంతో ఏర్పాటు చేశారు. కార్యక్రమానికి ముఖ్య అతిథిగా హాజరైన నాస్కామ్ ఫౌండేషన్ ఇన్నోవేషన్ మేనేజర్ సహన్రాజ్ మాట్లాడుతూ సిస్కో థింగ్ క్యూబేటర్ ఇన్నోవేషన్ మేళా-2025 ద్వారా విద్యార్థుల్లో ఆవిష్కరణల సామర్థ్యాన్ని పెంపొందించడానికి, వ్యాపారాత్మక ఉత్సాహాన్ని కలిగించడానికి ఒక డైనమిక్ వేదికగా నిలుస్తుందన్నారు. యువతలో నూతన ఆవిష్కరణలను పెంపొందించే మైండ్సెట్ను పెంచేందుకు అవసరమైన వాతావరణాన్ని సృష్టించడమే తమ లక్ష్యమన్నారు. విద్యార్థులకు శిక్షణా కార్యక్రమాలు, వర్క్షాపులు, ఆవిష్కరణలు, వ్యాపార వినియోగం, సాంకేతిక పరిజ్ఞానం అభివృద్ధిపై కృషి చేస్తామన్నారు. మరో అతిథి ఇనో న్నవేషన్ మేనేజర్ అల్బర్ట్ డైలన్ మాట్లాడుతూ యువ ఆవిష్కర్తలకు మెంటారింగ్, పరిశ్రమ నిపుణులతో నెట్వర్కింగ్ అవకాశాలను కల్పిస్తామన్నారు. ఆవిష్కరణలను వాణిజ్య రూపం పొందేందుకు ఆర్థిక మద్దతు కల్పించడం, విద్యాసంస్థలలో ఆవిష్కరణాత్మక వాతావరణాన్ని ఏర్పరచడం, యువ ఆవిష్కర్తలకు పరిశ్రమలో అవకాశాలు కల్పించడానికి సహాయపడుతుంద న్నారు. అనంతరం ఇడియథాన్ పోటీ నిర్వహించారు. నగదు బహుమతులను అందజేశారు. ఈ కార్యక్రమంలో ప్రోగ్రామ్ ఎగ్జిక్యూటీవ్ గిలేష్, ఆయా విభాగాల డీన్లు, అధిపతులు, టీబీఐ సిబ్బంది, విద్యార్థులు పాల్గొన్నారు.

జిల్లాస్థాయి టోర్నమెంట్‌ను ప్రారంభించిన ఎమ్మెల్యే అరవింద్‌బాబు

నరసరావుపేట, జనవరి 10 ప్రభాతవార్త : జిల్లాస్థాయి టోర్నమెంట్‌ను శుక్రవారం ఎమ్మెల్యే డాక్టర్ చదలవాడ అరవింద్‌బాబు ప్రారంభించారు. ఈ సందర్భంగా ఆయన మాట్లాడుతూ పమిడిపాడు గ్రామంలో క్రికెట్ పోటీలను నిర్వహించడం అభినందనీయమన్నారు. జిల్లా స్థాయిలో జరిగే పోటీలకు పెద్ద సంఖ్యలో క్రీడాకారులు రావడం సంతోషమన్నారు. గ్రామ పెద్దలు పూనాటి శ్రీనివాసరావుతో పాటు అందరి సహకారం ఆటల పోటీలకు ఉండాలన్నారు. క్రీడా పోటీల నిర్వాహకులు సంక్రాంతి పండుగ రోజుల్లో యువతకు పోటీలు ఏర్పాటు చేశారని, ఇది మంచి పరిణామం అన్నారు. పూనాటి హనుమంతరావు, కసిందుల హనుమంతరావు జ్ఞాపకార్థం క్రికెట్ టోర్నమెంట్ నిర్వహించడం ద్వారా భవిష్యత్తు తరాలకు పెద్దలు ఇచ్చే సందేశాన్ని తీసుకెళ్ళినట్లు ఉంటుందన్నారు. క్రీడలతో మానసిక, శారీరక ఆరోగ్యం లభిస్తుందన్నారు. క్రీడాకారులు గెలుపు ఓటములు సమానంగా స్వీకరించాలని ఆయన సూచించారు.

సంపద సృష్టిలో భాగమే వర్క్ ఫ్రమ్ హోమ్ విధానం

-మాజీమంత్రి, ఎమ్మెల్యే ప్రత్తిపాటి

చిలకలూరిపేట,జనవరి10,ప్రభాతవార్త: సంపద సృష్టి విధానంలో బాగంగా ముఖ్యమంత్రి చంద్రబాబునాయుడు వర్క్ ఫ్రమ్ హోమ్ విధానానికి శ్రీకారం చుట్టారని, దానిలో

భాగంగానే హోమ్ ట్రయాంగిల్ సంస్థ, పట్టణ పేదరికనిర్మూలన సంస్థ (మెప్మా)తో కలసి ఉపాధి అవకాశాలు కల్పిస్తుందని ఎమ్మెల్యే ప్రత్తిపాటి తెలిపారు. శుక్రవారం మున్సిపల్ కార్యాలయం లో ఈ రెండు సంస్థలు ఏర్పాటుచేసిన మెప్మాబజార్‌ను ప్రారంభించి పరిశీలించారు. అనంతరం నైపుణ్యాభివృద్ధి సంస్థ శిక్షణా కార్యక్రమంలో పాల్గొని మాట్లాడుతూరాష్ట్రంలోని ప్రతి కుటుంబ ఆదాయం పెంచాలన్న ముఖ్యమంత్రి ఆలోచనలకు వాస్తవరూపం ఇచ్చేలా ఇటువంటి కార్యక్రమాలు మరిన్ని జరగాలని అన్నారు. పొదుపు సంఘాలలోని మహిళలను భాగస్వాములను చేస్తూ, హోం ట్రయాంగిల్ సంస్థ చేపట్టిన అందరికి పని కల్పించే ఈ విన్నూత్న విధానాన్ని నిరుద్యోగ యువత సద్వినియోగం చేసుకోవాలని ప్రత్తిపాటి సూచించారు. ఖర్చులకు తగినట్లు ప్రభుత్వ ఆదాయం పెరగాలన్నదే ప్రభుత్వ ఆలోచన అని అన్నారు. హోం ట్రయాంగిల్ సంస్థ 3నెలల పాటు కార్పెంటర్, ప్లంబర్, ఎలక్ట్రీషియన్, ఎసి, రిఫ్రిజిరేటర్, గీజర్ రిపేర్, బ్యూటిషియన్ విభాగాలలో యువతకు, మహిళలకు 3నెలల ఉచిత శిక్షణ ఇస్తుందని వివరించారు. శిక్షణ పూర్తయిన తరువాత ఒక్కొక్కరి నైపుణ్యాన్ని బట్టి రూ15వేల నుంచి 35వేలవరకు నెలకు సంపాదించుకోవచ్చునని ప్రత్తిపాటి తెలిపారు. పట్టణంలో 84వేల ఇళ్లు ఉన్నాయని, ఇంటికి ఒకరికి చొప్పున ఉపాధి కల్పించేలా హోం ట్రయాంగిల్ సంస్థ విశేష కృషి చేయాలని ప్రత్తిపాటి స్పష్టం చేశారు. ఈ కార్యక్రమంలో మున్సిపల్ కమీషనర్ పి శ్రీహరిబాబు, మెప్మా సిబ్బంది, జనసేన నియోజకవర్గ సమన్వయకర్త తోట రాజారమేష్, టిడిపి పట్టణ పార్టీ అధ్యక్ష, కార్యదర్శులు పఠాన్ సమద్ఖాన్, మద్దుమాల రవి, కౌన్సిలర్లు, టిడిపి నాయకులు పాల్గొన్నారు.

కూటమి ప్రభుత్వం పేదలకు ఇచ్చిన హామీని అమలు జరపాలి

-సిపిఐ తాడేపల్లి ప్రాంత కార్యదర్శి కంచర్ల కాశయ్య

తాడేపల్లి,జనవరి 10,ప్రభాతవార్త : కూటమి ప్రభుత్వం పేద ప్రజలకు ఇచ్చిన హామీని వెంటనే అమలు జరపాలని సిపిఐ తాడేపల్లి ప్రాంత కార్యదర్శి కంచర్ల కాశయ్య కోరారు.భారత కమ్యూనిస్టు పార్టీ రాష్ట్ర పిలుపులో భాగంగా తహసీల్దార్ కార్యాలయాల్లో పేదల నుంచి సేకరించిన అర్జీలు అందజేద్దాం.కార్యక్రమంలో భాగంగా శుక్రవారం తాడేపల్లి తహసీల్దార్ కార్యాలయం వద్ద తాడేపల్లి ప్రాంత సిపిఐ పార్టీ ఆధ్వర్యంలో నిరసన కార్యక్రమాన్ని చేపట్టారు.అనంతరం తహసీల్దార్ సీతారామయ్యకు పేదల నుండి సేకరించిన అర్జీలను వినతిపత్రాన్ని సిపిఐ తాడేపల్లి ప్రాంత కార్యదర్శి కంచర్ల కాశయ్య,సహాయ కార్యదర్శి తుడిమెల వెంకటయ్య,ఇతర నాయకులు లబ్దిదారులు అందజేశారు.ఈ సందర్భంగా కంచర్ల కాశయ్య మాట్లాడుతూ రాష్ట్రంలోని పేదలకు కూటమి ప్రభుత్వం ఇచ్చిన హామీ మేరకు పట్టణాల్లో రెండు సెంట్లు ఇంటి స్థలంతోపాటు ఇంటి నిర్మాణానికి రూ.5లక్షలు మంజూరు చేయాలన్నారు.ఎన్నికల సమయంలో సియం చంద్రబాబు నాయుడు పట్టణంలోని నిరుపేదలకు రెండు సెంట్లు గ్రామాలోల్లని నిరుపేదలకు మూడు సెంట్లు,ఇంటి నిర్మాణానికి రూ.4లక్షల ఇస్తామని హామీ ఇచ్చారని,కానీ అధికారంలోనికి వచ్చి 7నెలలు గడిచినా ఆ హామీ నెరవేరలేదన్నారు.వేంటనే కూటమి ప్రభుత్వం ఇచ్చిన హామీని అమలు జరపాలని కోరుతున్నామన్నారు.అలాగే పేదల నివాసం ఉంటున్న కొండ పోరంబోకు రైల్లే స్థలాల్లో తదితర ప్రాంతాల్లో నివాసం ఉంటున్న పేదలకు ఉన్న చోటనే పట్టాలు ఇవ్వాలని ఐటి,ఎలక్ట్రానిక్,విద్యాశాఖ మంత్రి నారా లోకేష్ కి విజ్ఞప్తి చేస్తున్నామన్నారు.కూటమి ప్రభుత్వం ప్రజలకు ఇచ్చిన హామీని వెంటనే అమలు పరచాలన్నారు. కార్యక్రమంలో సిపిఐ నాయకులు మానికొండ డాంగే,గుద్దంటి శివ,దొంత కోటేశ్వరరావు,షేక్ ఖాశీం,షేక్భాషా,శ్యామ్ ప్రసాద్,లక్ష్మణ,ప్రసన్న ,ప్రశాంత్,ప్రేమ్,పేరంటలు వెంకటేశ్వరమ్మ,ఆలీ,చిన్నా,ప్రసాద్,షేక్ అబ్దుల్ రవూఫ్,సైపుల్లా ,ఇస్మాయిల్,కనకదుర్గ,లబ్ధిదారులు తదితరులు పాల్గొన్నారు.

వెంకటేశ్వరస్వామి ఆలయంలో ఎమ్మెల్యే కన్నా ప్రత్యేక పూజలు

సత్తెనపల్లి, జనవరి 10 ప్రభాతవార్త : ముక్కోటి వైకుంఠ ఏకాదశి పర్వదినం సందర్భంగా పట్టణంలోని రైల్వేస్టేషన్ రోడ్డులోనూ, మార్కెట్ సెంటర్లో ఉన్న వెంకటేశ్వరస్వామి ఆలయంలో శుక్రవారం ఎమ్మెల్యే కన్నా లక్ష్మీనారాయణ ప్రత్యేక పూజలు నిర్వహించారు. కలియుగ ప్రత్యక్ష దైవం శ్రీనివాసునికి ప్రత్యేక పూజలు నిర్వహించడం జరిగిందన్నారు. మంగళకరమైన దీవెనలను ప్రజలందరికీ స్వామి అందించాలని కోరుకున్నట్లు తెలిపారు. వైకుంఠ ఏకాదశి పర్వదిన శుభాకాంక్షలను తెలియజేశారు. కార్యక్రమంలో వివిధ హోదాలలో ఉన్న రాష్ట్ర, జిల్లా, నియోజకవర్గ, పట్టణ నాయకులు పాల్గొన్నారు.

గోకులం రైతులకు వరం

అమరావతి, జనవరి 10 ప్రభాతవార్త : గోకులం రైతులకు వరమని జిల్లా టిడిపి కార్యదర్శి అర్తిమళ్ళ రమేష్ అన్నారు. పాడి పరిశ్రమకు మరింత చేయూతనిచ్చేందుకు కూటమి ప్రభుత్వం కృషి చేస్తుందన్నారు. పల్లె పండుగలో భాగంగా పెదకూరపాడు మండలంలో 15 గోకులం షెడ్డులను ప్రారంభించడం జరిగిందన్నారు. గ్రామాలలో వ్యవసాయానికి అనుబంధంగా పశుపోషణపై ఆధారపడి జీవనం సాగిస్తున్నవారికి 90 శాతం రాయితీపై గోకులం షెడ్డులను నిర్మిస్తున్నట్లు తెలియజేశారు. ఈ కార్యక్రమంలో పశు పోషకులు ఏటుకూరి లక్ష్మయ్య, వెంకటకృష్ణ, సురేష్, వడ్లమూడి అప్పారావు, బాబురావు, కల్పన, ఎంపిడిఒ రామకృష్ణ, ఏపివో కోటేశ్వరరావు తదితరులు పాల్గొన్నారు.

నిరుపేదలకు భూమి కేటాయించాలి : సిపిఐ

అమరావతి, జనవరి 10 ప్రభాతవార్త : ఎన్నికల్లో ఇచ్చిన హామీల్లో భాగంగా ప్రజలకు పట్టణ ప్రాంతాల్లో రెండు సెంట్లు, గ్రామీణ ప్రాంతాల్లో మూడు సెంట్లు స్థలం కేటాయించాలని శుక్రవారం సిపిఐ నాయకులు డిమాండ్ చేశారు. సిఎం చంద్రబాబు, డిప్యూటీ సిఎం పవన్కళ్యాణ్లు ఇళ్ళ స్థలాలను అందించేందుకు ముందుకు రావాలన్నారు. నిరుపేద కూలీలు నివాసయోగ్యం లేక ఇబ్బంది పడుతున్నారన్నారు. ప్రజలను నమ్మించి అధికారంలోకి వచ్చారన్నారు. తహశీల్దార్ కార్యాలయంలో ఈ సందర్భంగా సిపిఐ నాయకులు వినతిపత్రం అందజేశారు. ఈ కార్యక్రమంలో పార్టీ నాయకులు మునుగోటి శ్రీనివాసరావు, బైరాపట్నం రామకృష్ణ, చెన్నకేశవరావు, శాలం ముని, కె.మంత్రాలు, వెంకటేశ్వర్లు, సలీం తదితరులు పాల్గొన్నారు.

అంగరంగ వైభవంగా కొల్లిపరలో ముక్కోటి ఉత్సవాలు

కొల్లిపర,జనవరి 10 ప్రభాతవార్త: వైకుంఠ ఏకాదశి పురస్కరించుకుని మండలంలో ముక్కోటి ఉత్సవాలు అంగరంగ వైభవంగా నిర్వహించారు. ఇందులో భాగంగా శుక్రవారం మండల కేంద్రం కొల్లిపర శ్రీదేవి భూదేవి సమేత శ్రీజనార్ధనస్వామి ఆలయం ప్రాంగణంలో స్వామి వారు వైకుంఠనాధుని అలంకారంలో భక్తులకు దర్శనమిచ్చారు. ఉత్తర ద్వార దర్శనం ద్వారా స్వామి వారిని దర్శించుకోవటం కోసం భక్తులు తెల్లవారు జామున 3 గంటలకే హాజరయ్యారు.ఆలయం వద్ద నుంచి మెయిన్రోడ్డు వరకు భక్తులు క్యాకట్టారు.గ్రామ ప్రజల సహకారంతో ఏర్పాటు చేసిన కార్యక్రమంలో భక్తులు స్వామివారిని దర్శించుకునేందుకు మెరుగైన సౌకర్యాలు ఏర్పాటు చేసారు.భక్తులు 4 గంటలకు స్వామివారిని ఉత్తర ద్వార దర్శనం చేసుకున్నారు.ఆలయ ప్రదాన అర

11-1Pg5.qxd:11-1Pg5.qxd 01/01/01 11:47 AM Page 1

భారత్ ఆర్థికవృద్ధి 6.6%

దక్షిణాసియా వృద్ధి 5.7%
ఐక్యరాజ్యసమితి ఆర్థిక నివేదిక

న్యూయార్క్, జనవరి 10: భారత్ ఆర్థికవ్యవస్థ 2025 ఆర్థిక సంవత్సరంలో 6.6శాతం ఆర్థిక వృద్ధిని నమోదుచేస్తుందని ఐక్యరాజ్యసమితి ప్రకటించింది. ప్రైవేటురంగంలో వినియోగ వ్యయం పెరగడం, పెట్టుబడులరాకతో ఆర్థికవృద్ధి ట్రాక్‌లో పడుతుందని సమితి నివేదికలో పొందుపరిచింది. అలాగే దక్షిణాసియాలో ఆర్థికవృద్ధి ఈ ఏడాది పటిష్టమైన పనితీరుతో మరింత ముందుకువెళుతుందన్నారు. ప్రపంచ ఆర్థికపరిస్థితి, ప్రగతి సూచీ 2025పేరిట సమితి విడుదలచేసిన ఆర్థిక నివేదికలో సమీపభవిష్యత్తులో దక్షిణాసియా మరింత ముందుకుపోతుందన్నారు. 2025లో దక్షిణాసియా ఆర్థికవృద్ధి 5.7శాతంగా ఉంటుందని, 2026లో 6శాతంగా ఉంటుందని ప్రకటించింది. భూటాన్,నేపాల్, శ్రీలంకల్లో ఆర్థికరికవరీ కనిపిస్తున్నందున వృద్ధి పెరుగుతుందన్నారు. అదేక్రమంలో భారత్ ఆర్థికవ్యవస్థ2024లో 6.8శాతంగా ఉందని, 2025లో 6.6శాతంగా ఉంటుందని వివరించింది. 2026లో కూడా 6.8శాతం వృద్ధిని సాధించవచ్చని అంచనావేసింది. దక్షిణాసియా ప్రాంతంలో భారత్ అతిపెద్ద ఆర్థికవ్యవస్థ కలిగిన దేశం అని ప్రస్తుత ఆర్థిక సంవత్సరంలో ప్రైవేటురంగ వినియోగం, పెట్టుబడులు శరవేగంగా పెరగడంవల్లనే ఆర్థికవృద్ధిపెరుగుతోందని, దీనికితోడు మౌలికవనరుల అభివృద్ధికి వ్యయం కూడా పెరుగుతున్నదని, దీనివల్ల ఉపాధిరంగం మెరుగుపడి రానున్న కాలంలో మరింత వృద్ధి ఉంటుందన్నారు. కొన్ని కేటగిరీల్లో వృద్ధి ఉందని, ఎగుమతుల్లో కూడా పటిష్టంగా వృద్ధి కనిపిస్తోందని అంచనావేసింది. ఫార్మా రంగం, ఎలక్ట్రానిక్స్‌రంగాలు భారత్‌లో ఆర్థిక కార్యకలాపాలకు దిక్సూచిగా నిలిచాయన్నారు. ఇక సరఫరాపరంగా ఉత్పత్తిరంగంలో మరింతగా విస్తరణ కొనసాగుతోంది. సేవలరంగం కూడా రికవరీ అవుతున్నందున భారత్ ఆర్థికవృద్ధి మరింత పెరుగుతుందన్నారు. దీనికితోడు గత ఏడాది రుతుపవనాలు కూడా సకాలంలో వచ్చాయి. వేసవి పంటలు కూడా అన్ని మేజర్ పంటలు కూడా మంచి దిగుబడులు సాధించడంతో వృద్ధి మరింత పెరిగిందని ఐక్యరాజ్యసమితి అంచనావేసింది. ఇక తూర్పు, దక్షిణ ఆసియా దేశాల్లో దేశీయంగా విదేశీ పెట్టుబడులు కొత్త సరఫరాచెయిన్‌లు పెరిగాయి. ప్రత్యేకించి ఇండియా, ఇండోనేసియా, వియత్నాం ప్రాంతాల్లో ఎక్కువ ఉన్నాయి. భారత్‌లో ప్రభుత్వ రంగం కీలకపాత్ర పోషిస్తోంది, భారీస్థాయిలో ఇన్‌ఫ్రా ప్రాజెక్టులు ప్రారంభించింది. భౌతికంగాను, ఢిజిటల్ కనెక్టివిటీ, సామాజిక మౌలికవనరులు, అంటే పారిశుధ్యం మెరుగుదల, మంచినీటిసరఫరాలు వంటివి మెరుగువడటం వృద్ధికి దోహదంచేసాయి. 2025లో కూడా పటిష్టమైన పెట్టుబడులు వృద్ధి కనిపిస్తుందని అంచనావేసింది. ఇక రిటైల్‌ద్రవ్యోల్బణం భారత్‌లో 2024లో 4.8శాతంగా ఉంది. 2025లో 4.3శాతానికి తగ్గుతుందని ఆచనా. రెండునుంచి ఆరుశాతం మధ్యంతర లక్ష్యంతో రిజర్వుబ్యాంకు లక్ష్యాలకు అనుగుణంగానే ఉంటుందని ఐక్యరాజ్యసమితిప్రకటించింది. ఇంధన ధరలు తగ్గడం కూడా ద్రవ్యోల్బణంపై ప్రభావం పడుతుంది. ప్రతికూల వాతావరణాలు కొంతమేర కూరగాయలు, తృణధాన్యాలు, ఇతర గింజ ధాన్యాలపై ప్రభావంచూపించాయి. దీనివల్ల జూన్, సెప్టెంబరునెలల్లో టోకు ధరలసూచీ ద్రవ్యోల్బణం పెరుగుదలకు బీజం పడింది. చైనా, భారత్, మెక్సికో వంటి దేశాలు పెట్టుబడుల్లో వృద్ధిని నమోదుచేస్తే ఆఫ్రికా దేశాలు మాత్రం పరిమిత పెట్టుబడులనే సాధించుకోగలిగాయి. దీనివల్ల ఎక్కువ రుణ చెల్లింపుల భారం కూడా వాటిని సతాయిస్తోంది. ఇక పశ్చిమాసియా దేశాల్లో తక్కువ పెట్టుబడుల వృద్ధి ఉంది. చమురు రాబడులు తగ్గడమే దీనికి కారణం. ఇక ప్రపంచ ఆర్థికవృద్ధి 2025లో 2.8శాతం, 2026లో 2.9శాతంగా ఉంటుందని 2023లో 2.8శాతం మాత్రమే నమోదయిందని ప్రకటించింది. యూరోపియన్ యూనియన్‌లో స్వల్ప రికవరీ ఉంటుందని,చైనా, అమెరికాల్లో మాత్రం భారీ వృద్ధి కనిపిస్తుందని తెలిపింది. ఇక బ్రిటన్‌లో మంచి పనితీరు ఉందని, అనేక అభివృద్ధి చెందిన దేశాల్లో అంటే ఇండియా ఇండోనేసియా వంటి దేశాల్లోకూడా భారీ వృద్ధినమోదవుతుందని వెల్లడించింది. 2024లో చైనాలో అయితే 4.9శాం వృద్ధి ఉంటే 2025లో 4.8శాతం ఉంటుందని తెలిపింది. ఇక పట్టణాల్లో నిరుద్యోగిత 6.6శాతంగా ఉంది. 2023లో 6.7శాతంగా ఉన్న సంగతి తెలిసిందే.

ఇక మహిళాకార్మిక మార్కెట్ భాగస్వామ్యం దేశంలో లింగవివక్ష కూడా ఎక్కువ తేడాతో ఉన్నట్లు తెలుస్తోంది. వాతావరణ పరిస్థితుల ప్రభావం కూడా దక్షిణాసియాపై ఎక్కువ ఉంది. 2024 మొదటి అర్థభాగంలో ఈ పరిస్థితి కనిపించింది. బంగ్లాదేశ్, భారత్, పాకిస్థాన్, శ్రీలంక దేశాల్లో వేసవి వడగాడ్పులు, కరువు, అకాల వర్షాలు కొంతమేరపంట దిగుబడులను అక్కడక్కడా దెబ్బతీసాయి. దీనివల్ల ఆహార ఉత్పత్తుల ధరలు పెరిగాయి.

ఇండియా కూటమి తాత్కాలికం కాదు..శాశ్వతం
జమ్ముకాశ్మీర్ మాజీ సిఎం ఫరూక్ అబ్దుల్లా

జమ్ము, జనవరి 10: విపక్ష పార్టీల ఆధ్వర్యంలో సంఘటితంగా ఏర్పడిన ఇండియా కూటమి కేవలం ఎన్నికలకోసం ఏర్పాటయింది కాదని, విద్వేషానికి వ్యతిరేకంగాను, భారత్‌ను మరింత శక్తివంతంచేసేందుకు ఏర్పాటయిందని మాజీ సీఎం ఫరూక్ అబ్దుల్లా పేర్కొన్నారు. జమ్ముకాశ్మీర్‌లోని ఓమర్ అబ్దుల్లా ప్రభుత్వం కేంద్రంతో ఘర్షణ వైఖరితో ఉండబోదని రాష్ట్రసమస్యలు పరిష్కరించుకునేందుకు కేంద్రంతో కలిసి పనిచేస్తుందని ఫరూక్ అన్నారు. కొట్లాటలకు మేం వెళ్లబోమని అది మా వైఖరికూడా కాదని ఎవరైతే కొట్లాటకు దిగాలనుకుంటున్నారో వారు చేసుకోవచ్చని మాజీ సీఎం అన్నారు. పార్టీ లోక్‌సబ ఎంపి ఆగారుల్లా ఒక టివి ఇంటర్వ్యూలో ఓమర్ అబ్దుల్లా జమ్ముకాశ్మీర్‌ప్రజల ఆకాంక్షలనుంచి దూరంగా ఉండకూడదని ఢిల్లీకి ప్రతినిధిగా ఎంతమాత్రం కొనసాగకూడదని చేసిన వ్యాఖ్యలపై ఆయన స్పందించారు. ఇండియాకూటమి శాశ్వత కూటమి అని ప్రతిరోజు, ప్రతి కదలికతోను ముడిపడి ఉంటుందని అన్నారు. ఇండియాబ్లాక్‌లో వస్తున్న అభిప్రాయ బేధాలపైనా స్పందించారు. ఆప్, కాంగ్రెస్ పార్టీలు వేరువేరుగా ఢిల్లీలో పోటీచేయడంపైనా మాట్లాడారు. జమ్ముకాశ్మీర్‌లో ద్వంద్వ పాలన వ్యవస్థ, మహాకుభ్, తిరుపతి తొక్కిసలాట వంటి అన్నింటిపైనా ఫకూర్ స్పందించారు. జమ్ముకాశ్మీర్‌లో నిరుద్యోగంపై ఆయన ఆందోళన వ్యక్తంచేసారు. ఈప్రాంతంలో ఇదే పెద్దసమస్య అని అన్నారు. నిరుద్యోగం తీవ్రస్థాయిలో ఉంటే ప్రజల సమస్యలు ఎలా పరిష్కారం అవుతాయన్నారు. ఆసుపత్రులు, స్కూల్లు అధ్వాన్నస్థితిలో ఉన్నాయని, మనకు ఉపాధ్యాయులు, వైద్యులు, పారామెడికల్ సిబ్బంది ఎంతోమంది అవసరమని వీటికి భిన్నంగా అనవసర యుద్ధాలకు దిగడం ఇపుడు శ్రేయస్కరం కాదన్నారు. తననేషనల్ కాన్ఫరెన్స్ పార్టీ బిజెపితో కొట్లాటకు దిగే దోరణితో లేదని, అయితే కేంద్రం కూడా రాష్ట్రప్రభుత్వానికి మద్దతుగా నిలిచి రాష్ట్ర సమస్యలపై తోడ్పాటునివ్వాల్సిన అవసరం ఉందన్నారు. ముఖ్యమంత్రి ఓమర్ అబ్దుల్లా న్యూఢిల్లీ ప్రభావానికి లోనవుతున్నారన్న వ్యాఖ్యలను ఖండించారు. ప్రజలతో ఎన్నుకోబడిన వ్యక్తి ఓమర్ అబ్దుల్లా అని ఎవరి సూచనల మేరకు పనిచేయాల్సిన అవసరం లేదన్నారు. సీఎంగా తన సొంతబాణీతో వెళతారన్నారు. ఎవరికైనా సందేహాలుంటే అలాంటి అపోహలనుంచి బయటికి రావాలన్నారు. పండుగల సమయంలో తొక్కిసలాటలు లేకుండా చర్యలు తీసుకోవాల్సింది అధికార యంత్రాంగం ప్రభుత్వాలేనని ప్రజలకు మరింత భరోసా కల్పించాలని అన్నారు. ప్రార్థనామందిరాలవద్ద ఇలాంటి సంఘటనలు పునరావృతం కాకుండా చూడాలన్నారు. మహాకుంభ్‌లో కూడా ఎలాంటి అనుచిత సంఘటనలు చోటుచేసుకోకుండా చర్యలు తీసుకోవాలని ఆయన కోరారు. ఇండియాకూటమి శాశ్వత ప్రాతిపదికన ఏర్పాటయిందని, ఎవరికైనా అనుమానాలంటూ వాటిని వదిలేయాలన్నారు.

ఎన్జీటీ రూ.760 కోట్ల జరిమానాను నిలిపివేసిన 'సుప్రీం'

న్యూఢిల్లీ, జనవరి 10: జాతీయ హరిత ట్రిబ్యునల్ రాజస్థాన్‌ప్రభుత్వంపై వేసిన 760 కోట్ల జరిమానాను సుప్రీంకోర్టు పక్కనపెట్టింది. పర్యావరణ పరిరక్షణలో రాజస్థాన్‌ప్రభుత్వం సరైన చర్యలు తీసుకోవడంలో విఫలం అయిందని, శుద్ధిచేయని వృధా పదార్థాలను అలాగే వదిలివేసిందని ఎన్జీటీ ఈ భారీ జరిమానా వేసింది. ఈ ఉత్తర్వులపై సుప్రీంను ఆశ్రయించిన రాజస్థాన్‌కు ఊరటలభించింది. జస్టిస్ అభయ్ ఎస్ ఓకా, కెవి విశ్వనాథన్‌లుఈ పిటిషన్‌ను విచారించారు. అదనపు అడ్వకేట్ జనరల్ శివ్ మంగల్‌శర్మ తన వాదనలు వినిపిస్తూ ఎన్జీటీ 113.10 కోట్ల జరిమానా వేయడంతోపాటు నెలరోజుల్లోపై చెల్లించాలని చెపుతూ షోకాజ్ నోటీసులు ఇచ్చిందని, ప్రధాన కార్యదర్శి, పట్టణాభివృద్ధి ప్రధాన కార్యదర్శిలను ప్రాసిక్యూషన్ చేస్తామని బెదిరిస్తోందని వాదించారు. ఈ భారీ జరిమానా ఏకపక్షంగా విధించిందని, రాష్ట్రప్రభుత్వం దాఖలుచేసిన పత్రాలు పరిగణనలోనికి తీసుకోలేదని వాదించింది. పర్యావరణ మార్గదర్శకాలను సవ్యదిశలోనే పాటిస్తున్నప్పటికీ ఎన్జీటీ భారీ జరిమానాలువేయడం సరికాదన్నారు. రాష్ట్రం ఇప్పటికే 4712.98 కోట్ల రూపాయలు మురుగునీటి వృధా శుద్ధికి వినియోగిస్తోందని, 2872.07కోట్లు ఘన వ్యర్థాల శుద్ధికి వినియోగిస్తున్నట్లు తెలిపారు. 2018 నుంచి కూడా రాష్ట్రం భారీ పెట్టుబడులు పెడుతున్నట్లు అడ్వకేట్‌జనరల్‌సుప్రీం బెంచ్ దృష్టికి తెచ్చారు. ఈ జరిమానా గత ఏడాది సెప్టెంబరు 17న విధించింది. సంస్థ రాష్ట్రప్రభుత్వం పర్యావరణ హిత చర్యలు తీసుకోవడంలో గోరంగా విఫలం అయిందన్నారు. దీనివల్లప్రజారోగ్యం, వాతావరణ సమతుల్యత దెబ్బతింటుందని వాదించింది. రాష్ట్రప్రభుత్వం సుమారు 6523 టన్నుల ఘనవ్యర్థాలు నిత్యం సేకరిస్తోందని, 63.19 శాతం మాత్రమే శుద్ధిచేస్తోందని ఎన్జీటీ గుర్తించింది. మున్సిపల్ సాలిడ్ వేస్ట్‌మేనేజ్‌మెంట్ నిబంధనల చట్టాన్ని అతిక్రమించినందున ఎన్జీటీ ఈ భారీ జరిమానా విధించింది.

ప్రయాగరాజ్‌లో 'మాకి రసోయీ'ప్రారంభం!

మహాకుంభ్‌నగర్, (యుపి), జనవరి 10: మహాకుంభ్ మేళా ప్రారంభం అవుతున్న సందర్భంగా వచ్చే లక్షలాది యాత్రీకులకు ఎలాంటి ఇబ్బందులులేకుండా యుపిలోని యోగి ఆదిత్యనాథ్ ప్రభుత్వం ఏర్పాట్లు చేస్తోంది. ఇందులో భాగంగానే అందుభాటు ధరల్లో అత్యుత్తమ నాణ్యతకలిగిన ఆహార పదార్థాలను అందించాలని నిర్ణయించింది. సీఎం యోగి ఆదిత్యనాథ్ తన రెండోరోజు పర్యటనలో భాగంగా అలహాబాద్‌లోని ఎస్ఆర్ఎన్ ఆసుపత్రి ఆవరణలో ఏర్పాటుచేసిన 'మాకీ రసోయీ' పేరిట భోజన శాలలను ప్రారంభించారు. కేవలం తొమ్మిది రూపాయలకే ఇక్కడ ఫుల్‌మీల్స్ లభిస్తుంది. నంది సేవాసంస్థాన్ ఆద్వర్యంలో స్వరూప్ రాణినెహ్రూ ఆసుపత్రివద్ద ఆర్థికంగా వెనుకబడిన తరగతులకు చెందిన ప్రజలకోసం ఈ సామూహిక కిచెన్‌ను ప్రారంభించినట్లు యుపి ప్రభుత్వం ప్రకటించింది. మహాకుంభ్ జరిగే ప్రయాగరాజ్‌లో పర్యటిస్తున్న ముఖ్యమంత్రి ఆదిత్యనాథ్ ఆసుపత్రిని సందర్శించారు. అక్కడే ఉన్న మాకి రసోయిని ప్రారంభించి ఏర్పాట్లను తనిఖీచేసారు. అక్కడకు వచ్చినవారికి తనే స్వయంగా అందరికీ వడ్డించారు. ఆర్థికంగా వెనుకబడినతరగతులవారికోసం నందిసేవా సంస్థాన్ ఈ పథకం ప్రారంభించింది. ఈ కిచెన్‌లలో తొమ్మిదిరూపాయలకే ఫుల్‌మీల్స్ ఇస్తోంది.

పప్పు, నాలుగు రొట్టెలు, కూరలు, అన్నం, సలాడ్, పెరుగు వంటివికూడా ఇస్తోంది. పారిశ్రామిక అభివృద్ధి మంత్రి నందగోపాల్ గుప్తా, సామూహిక కిచెన్ వివరాలను అందించారు. ఎస్ఆర్ఎన్ ఆసుపత్రికి చికిత్సకోసం వచ్చేవారికి ఈమాకీ రసోయి ఎంతో ఉపయుక్తంగా ఉంటుందని చెపుతున్నారు. మాకి రసోయి పూర్తిగా ఎసీ హంగులతో ఉంది. అత్యాధునిక రెస్టారెంట్‌గా ఏర్పాటయింది. నందిసేవా సంస్థన్ ఈ కిచెన్‌ను రెండువేల చదరపు అడుగుల స్థలంలో ఎస్ఆర్ఎన్ క్యాంపస్‌లో ఏర్పాటు చేసింది. ఒకేసారి 150 మందివరకూ అక్కడ కూర్చుని భోజనాలు చేసే వీలుంటుంది.

ఆర్జేడీ మాజీ మంత్రి ఇల్లు, కార్యాలయాల్లో ఇడి సోదాలు

ఏకకాలంలో 19 చోట్ల ఎన్‌ఫోర్స్‌మెంట్ దాడులు

పాట్నా, జనవరి 10: సహకారబ్యాంకులో రుణాల పంపిణీలో నెలకొన్న అవకతవకలకు సంబంధించి నమోదయిన కేసులో ఈడీ అధికారులు బీహార్‌మాజీ మంత్రి ఆర్జేడి సీనియర్ నాయకుడు అలోక్‌కుమార్‌మెహతాకు సంబంధించి ఇళ్లు కార్యాలయాల్లో సోదాలు నిర్వహించారు. ఉజియార్‌పూర్ అసెంబ్లీ నియోజకవర్గంనుంచి ఆర్జేడి ఎమ్మెల్యేగా గెలిచిన మెహతా ఆర్జేడీ చీఫ్ లాలూ ప్రసాద్‌కు అత్యంత సన్నిహితంగా మెలుగుతూ వచ్చారు. ఒకదశలో ఆయన పేరు రాష్ట్ర యూనిట్‌చీఫ్‌గా కూడా పరిశీలనకు వచ్చింది. ఈనెల 18వ తేదీ ప్రస్తుత అధ్యక్షుడు జగదానంద్‌సింగ్ పదవీకాలం పూర్తికావడంతో ఆయన దిగిపోఉన్నారు. 18వ తేదీ జరిగే ఎగ్జిక్యూటివ్‌కమిటీ సమావేశంలో మెహతాపేరు ప్రకటిస్తారన్న తరుణంలో ఈడీ దాడులు ఆర్జేడీలో కలవరం పుట్టిస్తున్నాయి. పాట్నా, హాజీపూర్‌లలో ఏకకాలంలో తొమ్మిదిచోట్ల దాడులు జరిగాయి ఢిల్లీలో ఒకచోట, కోల్‌కత్తాలో ఐదుచోట్ల ఉత్తరప్రదేశ్‌లో నాలుగుచోట్ల ఈడీ అధికారులు సోదాలు నిర్వహించారు. పాట్నాలో ఎమ్మెల్యే నివాసాన్ని ఈడీ అదికారులు చుట్టు ముట్టారు. దాడుల సమయంలో మెహతా ఇంట్లోనే ఉన్నారు. కోర్టు ఉత్తర్వులతో ఈడీ అధికారులు మెహతా ఇంట్లో పవే శించారని సమాచారం.వైశాలి అర్బన్ డెవలప్‌మెంట్ కోఆపరేటివ్ బ్యాంక్‌లో రూ.60 కోట్లమేర జరిగిన రుణాలపంపిణీకి సంబంధించిన వ్యవహారంలో ఈ సోదాలు చేసారని అంచనా. మెమతా గతంలో ఈబ్యాంకు ఛైర్మన్‌కమ్‌ప్రమోటర్‌గా పనిచేసారు. 2012 వరకూ బ్యాంకు ఛైర్మన్‌గా కొనసాగిన ఆయన హయాంలో అనేక అవకతవకలు జరిగాయన్న ఫిర్యాదులపై ఈడీ అధికారులు సోదాలు ప్రారంభించారు. మహువా, మిరాజ్‌నగర్‌లలో ఉన్న కోల్డ్‌స్టోరేజి యూనిట్లలోకూడా ఈడీ అధికారులు దాడులు చేసారు. ఫోర్జరీపత్రాల సాయంతో ఈ రుణాలు పొందార్న ఆరోపణలు న్నాయి. బ్యాంకు ఛైర్మన్, సిఇఒ ప్రమోటర్‌గా మెహతా పాత్ర ఎంతో కీలకమని ఈడీ భావి స్తోంది. ప్రస్తుతం వీరితోపాటు బ్యాంకు ఎండి పాత్రపైనా విచారణ జరుగుతోంది. మాజీ మంత్రి మేనల్లుడు సంజీవ్ మమహెతా ప్రస్తుతం వైశాలి అర్బన్ డెవలప్‌మెంట్ బ్యాంకు ఛైర్మన్‌గా ఉన్నారు. దశాబ్దకాలంగా ఈ కేసు పెండింగ్‌లో ఉంది. వైశాలి జిల్లాలోనే మూడు వేరువేరు ఎఫ్ఐఆర్‌లు దాఖలయ్యాయి. రుణపంపిణీలో నిబంధనలు ఉల్లంఘించారని రిజర్వుబ్యాంకు హెచ్చరించింది. ఆర్జేడీ 2015లో అధికారంలోకి వచ్చినతర్వాత ఈ కేసు పక్కకుపోయిందని ఈడీ వాదన. అలోక్‌మెహతా తండ్రి ఆధ్వర్యంలో వైశాలి అర్బన్ డెవలప్‌మెంట్ బ్యాంకును స్థాపించారు. మెహతా తండ్రి తులసీదాస్‌మెహతా వెనుకబడిన తరగతులనుంచి అత్యంత శక్తివంతమైన నాయకునిగా ఉన్నారు. హాజిపూర్, వైశాలిజిల్లాలో గడచిన 35 ఏళ్లుగా ఆయనకు ఎంతోపేరుంది. ఆర్‌బిఐ 1996లో ఈ బ్యాంకుకు లైసెన్స్ మంజూరు చేసింది. అలోక్ మెహతా తండ్రి స్థానాన్ని 1995లో ఛైర్మన్‌గా బాధ్యతలు స్వీకరించారు. 2012వరకూ కొనసాగారు. ఆ తర్వాత తన తండ్రికి బాధ్యతలు అప్పగించి తను దూరంగా ఉంటూ వచ్చారు. 2015లో ఆర్‌బిఐ రుణాలపంపిణీలో బ్యాంకు కార్యకలాపాల పరంగా ఆర్‌బిఐ కొన్ని లోపాలను పసిగట్టింది. ఆనాడు తులసీదాస్ మెహతాపైనా ఆర్‌బిఐ జరిమానా విధించిందని తెలిసింది.

అక్రమాస్తుల గుట్టు విప్పేందుకు సిల్వర్ నోటీసులు జారీ చేసిన ఇంటర్‌పోల్!

న్యూఢిల్లీ, జనవరి 10: నేర సంబంధిత అంశాల్లో ప్రపంచ దేశాలకు వారధిగా ఉన్న అంతర్జాతీయ పోలీస్ సహకార సంస్థ మరో ముందడుగు వేసింది. మొదటిసారిగా సిల్వర్ నోటీసులు జారీ చేసింది. విదేశాల్లో అక్రమంగా కూడబెట్టిన ఆస్తుల వివరాల గుట్టుబిప్పేందుకు వీలుగా ఇంటర్‌పోల్ దీనిని తీసుకువచ్చింది. ఈ క్రమంలో ఓ మాఫియా సభ్యుడి ఆస్తులకు సంబంధించి ఇటలీ నుంచి అభ్యర్థన మేరకు తొలిసారిగా వీటిని జారీ చేసినట్లు ఇంటర్‌పోల్ వెల్లడించింది. ఫ్రాన్స్‌లోని లియోన్ కేంద్రంగా పనిచేస్తున్న ఇంటర్‌పోల్‌లో ప్రస్తుతం 196 సభనయసభ్య దేశాలున్నాయి. విదేశాలకు పారిపోయిన నేరస్తులు, ఆర్థిక నేరగాళ్లకు సంబంధించి కీలక సమాచారం కోసం ఆయా దేశాల నుంచి వచ్చే విజ్ఞప్తుల మేరకు కొన్ని నోటీసులను జారీ చేస్తుంది. ఇందుకోసం పలు కలర్ కోడ్‌లను వాడుతోన్న ఇంటర్‌పోల్ తాజాగా సిల్వర్‌ను జోడించింది. విదేశాలకు పారిపోయిన వారిని నిర్బంధించాలని కోరేందుకు రెడ్ నోటీసులు ఉపయోగించడం మనకు తెలిసిందే. ఇంటర్‌పోల్‌లో భారత్ కూడా సభ్యదేశమే. దాదాపు 10 మంది ఆర్థిక నేరగాళ్లు మనదేశం నుంచి పారిపోయిన వారి జాబితాలో ఉన్నారు. అయితే విదేశాలకు తరలించిన మొత్తం నల్లధనం ఎంతనే విషయం ఖచ్చితమైన అంచనాలు లేవు. ఈ క్రమంలో నేరస్తులు ఇలా అక్రమంగా సరిహద్దులు దాటించిన సంపదను గుర్తించేందుకు ఈ సిల్వర్ నోటీసులు భారత్‌కు ఎంతగానో ఉపయోగపడతాయని ఈ వ్యవహారంపై అవగాహన ఉన్న ఓ ఉన్నతాధికారి వెల్లడించారు. నేరస్తుల అక్రమ ఆస్తుల వివరాలకు సంబంధించి సిల్వర్ నోటీసు కోడ్‌తో ఇంటర్‌పోల్ ఇటీవల పైలట్ ప్రాజెక్టు చేపట్టింది.

కెవెంటర్స్‌లో రాహుల్ గాంధీ కోల్డ్‌కాఫీ తయారీ

న్యూఢిల్లీ, జనవరి 10: ఎఐసిసి నాయకుడు, లోక్‌సభలో ఇండియా కూటమి నేత అయిన రాహుల్‌గాంధీ ఢిల్లీలోనిఒక ప్రముఖ కాఫీషాప్ కెవెంటర్స్‌లో కోల్డ్‌కాఫీ తయారుచేసి మీడియాలో వైరల్ అయ్యారు. సంస్థ వ్యవస్థాపకులు, సిబ్బందితో సంభాషించి కొత్త తరం, కొత్త మార్కెట్‌కోసం మీ లెగసీ బ్రాండ్ ఎలాంటి మార్పులు తెస్తారని అడిగితే కెవెంటర్స్ యువ వ్యవస్థాపకులు కొన్ని విలువైన అంశాలు పంచుకున్నారు. అక్కడున్న అభిమానులతో సెల్ఫీలకు ఫోజులిచ్చిన రాహుల్ తానే స్వయంగా కాఫీ తయారుచేస్తానని కోల్డ్‌కాఫీ తయారు చేసారు. స్టోర్ సిబ్బంది సూచనలతో దాన్ని తయారుచేసి కస్టమర్‌కు అందిస్తున్న విడియో ఒకటి వైరల్ అయింది. కెవెంటర్స్ నిజాయితీగా వ్యాపారం చేస్తున్నారని కితాబునిచ్చారు. తరతరాలుగా మన ఆర్థికవృద్ధికి ఊతం ఇస్తున్న ఇలాంటి వారికి మద్దతివ్వాలని రాహుల్ పేర్కొన్నారు. కెవెంటర్స్ సహ వ్యవస్థాపకుడు అమన్ అరోరా, అగస్త్యా దాల్మియాతో వారి వ్యాపారం విస్తరణ ప్రణాళికలపైనా అడిగి తెలుసుకున్నారు. ఇపుడు మేం రెండు,మూడు, నాలుగో శ్రేణి నగరాలపైనా దృష్టిపెట్టామని, విస్తరణ ప్రణాళిక యోచనలో ఉందని రాహుల్‌కు వారు తెలిపారు.

తుర్కియే నుంచి ట్యాంకుల కొనుగోలుకు బంగ్లా సిద్ధం!

ఢాకా, జనవరి 10: తుర్కియే నుంచి ఆయుధాల కొనుగోలుకు బంగ్లాదేశ్ తహతహలాడుతోంది. ఇప్పటికే నిఘా, దాడికి వినియోగించే బేరక్తర్ డ్రోన్లను కొనుగోలు చేసిన ఆ దేశం తాజాగా తుల్పార్ లైట్ ట్యాంక్‌ను తీసుకోవాలని భావిస్తోంది. మొత్తం 26 ట్యాంకుల కొనుగోలుకు రంగం సిద్ధంచేసింది. దీంతో ఢాకా రక్షణ వ్యూహంలో చెప్పుకోదగ్గ మార్పులు చోటుచేసుకొంటున్నాయి. తుర్కియే, ఇటలీకి చెందిన సంస్థలు తుల్పార్ లైట్ ట్యాంక్‌లను అభివృద్ధి చేశాయి. ముఖ్యంగా సవాళ్లతో కూడిన భూములపై వినియోగించేలా దీనిని తయారుచేశారు. బంగ్లాదేశ్‌లోని బురద, వరద ప్రభావిత, పర్వత ప్రాంతాల్లో ఇవి బాగా పనిచేస్తాయి. అత్యాధునిక రక్షణ కవచాలు, వేగంగా ప్రయాణించే లక్షణాలు దీనికున్నాయి. సరిహద్దుల్లో బంగ్లాకు ఇది కొంతమేర ఆధిక్యాన్ని అందిస్తాం. ఇక ట్యాంకుల బరువు రకాన్ని బట్టి 25-45 టన్నుల మధ్యలో ఉంటాయి. నాటో ప్రమాణాలతో నిర్మించిన ఈ ట్యాంక్ మైన్స్, ఐఇడిలను కూడా తట్టుకోగలదు. ముఖ్యంగా సైనికపరమైన మార్పుల కంటే.. ఢాకా వ్యూహాత్మక మార్పులను ఈ నిర్ణయం ప్రతిబింబిస్తోంది. ప్రాంతీయ సవాళ్లను ఎదుర్కొనేలా బంగ్లాదేశ్ సిద్ధమవుతోంది.

అంతరిక్షంలో చైనా 'త్రీ గోర్జెస్ డ్యామ్'!

ఆకాశానికి నిచ్చెన వేస్తోన్న డ్రాగన్ దేశం

బీజింగ్, జనవరి 10: ప్రపంచంలోనే మరో అతిపెద్ద డ్యామ్‌ను నిర్మించడానికి సిద్ధం అవుతోన్న చైనా ఆ దిశగా అడుగులు వేస్తోంది. సౌరశక్తిని సమర్థవంతంగా వినియోగించుకొనేందుకు ప్రయత్నాలు చేస్తోంది. శాస్త్రవేత్తలు దీనిని 'త్రీ గోర్జెస్ డ్యామ్ ఆఫ్ స్పేస్'గా అభివర్ణిస్తున్నారు. త్రీగోర్జెస్ డ్యామ్ చైనాకు కలికితురాయి. మానవులు సృష్టించిన అతిపెద్ద నీటి నిల్వ చేసే కేంద్రం. ఇప్పుడు అదే రకంగా సౌరశక్తిని ఒడిసి పట్టేలా బీజింగ్ ప్లాన్ చేస్తోంది. ఆ దేశానికి చెందిన ప్రముఖ రాకెట్ సైంటిస్ట్ లాంగోలె హావోను ఉటంకిస్తూ సౌత్ చైనా మార్నింగ్ పోస్ట్ దీనిపై ఓ కథనాన్ని రాసుకొచ్చింది. ఈ సరికొత్త సోలార్ ప్రాజెక్టులో భాగంగా భూమికి 32వేల కిలోమీటర్ల ఎత్తులో భూస్థిర కక్ష్యలో కిలోమీటర్ వెడల్పుతో భారీ సౌరశ్రేణిని ఏర్పాటు చేయనున్నారు. దాంతో భూ వాతావరణంలో వచ్చే మార్పులు, రాత్రి పగలుతో సంబంధం లేకుండా నిరంతరం సౌరశక్తిని సేకరించడానికి వీలు కలుగుతుంది. 'ప్రస్తుతం మేం ఈ ప్రాజెక్టుపై పని చేస్తున్నాం. దీనిని భూస్థిర కక్ష్యలోకి తరలించడం అత్యంత కీలకం. ఇదొక అద్భుతమైన ప్రాజెక్టు. ఈ పద్ధతిలో ఒక యేడాదిలో ఉత్పత్తయ్యే శక్తి భూమి లోపలి నుంచి తవ్వితీసే మొత్తం చమురు నిల్వల నుంచి ఉత్పత్తయ్యే శక్తితో సమానం' అని పేర్కొన్నారు. లాంగ్‌లెహావో ఈ భారీ ప్రాజెక్టును త్రీగోర్జెస్ డ్యామ్‌తో పోల్చారు.

చైనాలోని యాంగ్జే నదిపై ఉన్న త్రోగోర్జెస్ డ్యామ్ ప్రపంచంలోనే అతిపెద్ద జల విద్యుత్‌కేంద్రం. అంతరిక్షం నుంచి సాధారణ కంటికి కనిపించే అతితక్కువ కట్టడాల్లో ఇది కూడా ఒకటి. ఈ డ్యామ్‌లో ఉత్పత్తి అయ్యే జలవిద్యుత్ 22,500 మెగావాట్లు.. అంటే ప్రపంచంలోనే అతిపెద్దవైన మూడు అణువిద్యుత్ కేంద్రాల ఉత్పత్తికి దాదాపు సమానం. ఇందులో నీటినిల్వ బరువుకు భూపరిభ్రమణ వేగం 0.06 మైక్రో సెకెన్లు తగ్గిందని గతంలో నాసా వెల్లడించింది.

టిబెట్‌లో భార సరిహద్దుకు సమీపంలో యార్లంగ్ జంగ్బోగా ప్రసిద్ధమైన బ్రహ్మపుత్ర నదిపై ప్రపంచంలోనే అతి పెద్ద డ్యామ్ నిర్మాణానికి చైనా ఇటీవల ఆమోద ముద్ర వేసిన సంగతి తెలిసిందే. బ్రహ్మపుత్ర నది భారత్‌లోని అరుణాచల్‌ప్రదేశ్‌లోకి ప్రవ

11-01pg6exHMNWJQE.qxd:11-01pg6exHMNWJQE.qxd 01/01/01 12:18 PM Page 1

ఇళ్ల స్థలాలపై ఎన్నికల్లో కూటమి ప్రభుత్వం ఇచ్చిన హామీ ఏమైంది?

కూటమి అధికారంలోకి వచ్చి ఆరు నెలలైనా అతీగతీ లేదు సిపిఐ రాష్ట్ర కార్యదర్శి రామకృష్ణ

అనంతపురం, జనవరి 10, (ప్రభాతవార్త బ్యూరో)పేదోళ్లకు ఇళ్ల పట్టాలు ఇచ్చే విషయంలో ఎన్నికలకు ముందు కూటమి పార్టీలు ఇచ్చిన హామీలు ఏమయ్యాయి? కూటమి ప్రభుత్వం అధికారంలోకి వచ్చి ఆరు నెలలైనా ఇళ్ల పట్టాలపై చర్చే జరుపలేదని సిపిఐ రాష్ట్ర కార్యదర్శి కే . రామకృష్ణ నిలదీశారు. రాష్ట్రవ్యాప్తంగా భారత కమ్యూనిస్టు పార్టీ పిలుపుమేరకు శుక్రవారం స్థానిక సంగమేశ్వర సర్కిల్ నుండి నిరుపేద లబ్ధిదారులతో ర్యాలీ గా జిల్లా కలెక్టరేట్ కార్యాలయం వద్ద ధర్నా కార్యక్రమాన్ని నిర్వహించారు. ఈ కార్యక్రమంలో సిపిఐ జిల్లా కార్యదర్శి సి జాఫర్ అధ్యక్షత వహించగా ముఖ్య అతిథిగా పాల్గొన్న సిపిఐ రాష్ట్ర కార్యదర్శి కె రామకృష్ణ మాట్లాడుతూ... పేదలకు అందరికీ ఇండ్ల స్థలాలు ఇవ్వాలని రాష్ట్రవ్యాప్తంగా జిల్లా కలెక్టరేట్, మండల స్థాయిలో ఎమ్మార్వో కార్యాలయాల్లో అర్జీలు ఇచ్చే కార్యక్రమాన్ని చేపట్టడం జరిగిందన్నారు. కూటమి ప్రభుత్వం ఎన్నికల ముందు ఇచ్చిన హామీ ప్రకారం గ్రామాల్లో మూడు సెంట్లు, పట్టణాల్లో రెండు సెంట్లు, నిర్మాణానికి నాలుగు లక్షల ఇస్తామని చెప్పడం జరిగిందన్నారు. కూటమి ప్రభుత్వం అధికారంలోకి వచ్చి ఆరు నెలలు కావస్తున్న ఇంటి పేదోళ్ల ఇంటి పట్టాల విషయాలపై ఎటువంటి చర్చ జరగడం లేదన్నారు. చంద్రబాబు నాయుడు 6 కోట్లు వస్తాయి పరిశ్రమలు, రోడ్లు, ఫ్లై ఓవర్లు, తీసుకొస్తామని చెప్తున్నాడన్నారు. వైకుంఠ ఏకాదశి రోజు ప్రజలంతా పుణ్యం వస్తుందని దేవాలయాల్లో కూర్చుంటే పేదోడి ఇంటి కోసం కలెక్టరేట్ వద్ద నిరసన కార్యక్రమాల్లో కూర్చోడం జరుగుతోందన్నారు. నగరాల్లో గ్రామీణ స్థాయిలో పేద ప్రజలకు ఇంటి పట్టాలతో పాటు ఇండ్ల నిర్మాణం కోసం పోరాడిన పార్టీ ఏకైక సిపిఐ పార్టీ అని గర్వంగా చెప్పుకోవడం జరుగుతుందన్నారు. కలెక్టరేట్ వద్ద కలెక్టర్లకు దరఖాస్తులు ఇవ్వడమే కాకుండా అనంతరం వారు ఇచ్చిన జా బితాలను తీసుకొని ఎమ్మార్వో కి అందజేసే కార్యక్రమంలో నాయకులతో పాటు ప్రజలు పాల్గొనాలన్నారు. ఇంటి స్థలాలు ఇచ్చేంతవరకు పోరాడు తామన్నారు. సిపిఐ జిల్లా సహాయ కార్యదర్శులు నారాయణస్వామి, మల్లికార్జున, కార్యదర్శి వర్గ సభ్యులు రాజారెడ్డి, కేశవ రెడ్డి, రామకృష్ణ,నగర కార్యదర్శి శ్రీరాములు, సహాయ కార్యదర్శులు రమణ, అలిపిర,జిల్లా కార్యవర్గ సభ్యులు లింగమయ్య, పద్మావతమ్మ తలారి నారాయణస్వామి, సంతోష్ కుమార్, రాజేష్, చిరంజీవి, పెద్దయ్యఉన్నారు.

నేటి నుంచి 20బోగీలతో వందేభారత్

గుంతకల్లు రైల్వే,జనవరి 10,ప్రభాతవార్త పస్తుతం సంక్రాంతి పండుగ సందర్భంగా ప్రయాణికుల డిమాండ్ ననుసరించి విశాఖపట్నం-సికింద్రాబాద్-విశాఖపట్నంల మద్య తిరిగే నెంబర్ 20833/34వందేభారత్ ఎక్స్ప్రెస్ రైలు సర్వీసులకు అదనంగా మరో నాలుగు చైర్ కార్ బోగీలతో నడుపనున్నట్లు రైల్వే వర్గాలు తెలిపాయి. ఈ రైలు సర్వీసులను రెండేళ్ల క్రితం సంక్రాంతి పండుగను పురస్కరించుకుని ప్రధానమంత్రి 2023జనవరి 15న విశాఖపట్నం-సికింద్రాబాద్-విశాఖపట్నం మద్య వందేభారత్ ఎక్స్ప్రెస్‌ను ప్రారంభించారు. 14చైర్ కార్ బోగీలతో పాటు మరో రెండు ఎగ్జిక్యూటివ్ క్లాస్ బోగీలను కలిపి 1,128 ప్రయాణికుల సామర్థ్యంతో సేవలందిస్తున్న ఈ రైళ్లకు ప్రయాణికుల డిమాండ్ మేరకు ఈ నెల 11నుంచి అదనంగా మరో నాలుగు బోగీలను పెంచి మొత్తం ఇరవై నాలుగు బోగీలలో 1,440మంది ప్రయాణికుల సామర్థ్యంతో నడుపుతున్నట్లు రైల్వే వర్గాలు చెబుతున్నాయి. విశాఖపట్నం-సికింద్రాబాద్- విశాఖపట్నంల మద్య తిరిగే నెంబర్ 20833/34వందే భారత్ ఎక్స్ప్రెస్‌లో నేటి నుంచి చైర్ కార్‌బోగీల సంఖ్య 14నుంచి 18బోగీలకు పెంచారు. చైర్‌కార్ బోగీలను పెంచిన రైల్వే శాఖ,ఎగ్జిక్యూటివ్ క్లాస్ బోగీల పెంపు విషయంలో ఎలాంటి మార్పు తీసుకోలేదు.

అహంకారంతో ఐసియూలోకి జగన్

- ఐసీయూ నిబంధనలు తెలియదా ? - ప్రభుత్వ వైఫల్యమని చెప్పమని ప్రోత్సహించడం సిగ్గుచేటు : ధ్వజమెత్తిన మంత్రి ఆనం రామనారాయణరెడ్డి

నెల్లూరు, జనవరి 10, ప్రభాతవార్త-వైద్యం తిరుపతి తొక్కిసలాటలో జరిగిన క్షతగాత్రులైన రోగులను ఉప ముఖ్యమంత్రి పవన్ కళ్యాణ్ పరామర్శించే సమయంలో డిప్యూటీ సీఎం లోపల ఉన్నారని ఆయన వచ్చిన తర్వాత లోపలికి వెళ్లాలని, ఐసీయూలోకి అందరూ వెళ్లకూడదని అధికారులు చెబుతున్నా వందల కొద్ది కార్యకర్తలతో మాజీ ముఖ్యమంత్రి జగన్‌మోహన్‌రెడ్డి అహంకారంతో మానవ మృగంలా ఐసీయూలోకి వెళ్లడం రాష్ట్ర దేవాదాయ ధర్మాదాయ శాఖ ఆనం రామనారాయణరెడ్డి మండిపడ్డారు. శుక్రవారం నెల్లూరు నగరంలోని సంతపేటలో ఉన్న మంత్రి నారాయణరెడ్డి క్యాంపు కార్యాలయంలో విలేకర్ల సమావేశం నిర్వహించారు. ఈ సందర్భంగా ఆయన మాట్లాడుతూ ఐదు సంవత్సరాలు ముఖ్యమంత్రిగా చేసిన వ్యక్తికి ఐసీయూ నిబంధనలు తెలియదా అని సూటిగా ప్రశ్నించారు. ఐసీయూలో జగన్‌తో వచ్చిన వారి తోపులాటతో సెలైన్లు తోసివేసి తీసివేసే పరిస్థితి నెలకొన్నాయన్నారు. జగన్‌మోహన్‌రెడ్డికి ఆలయాలు హిందూ హైందవ సంప్రదాయం పట్ల నమ్మకం, విశ్వాసం పట్ల జగన్‌కి గౌరవం లేదని రామనారాయణరెడ్డి ఆరోపించారు. సనాతన సాంప్రదాయాలకు అడ్డుకట్ట వేయడమే కాకుండా ఆగమ శాస్త్రాలను అంతం చేయడానికి జగన్ అండ్‌కో కుట్రలు చేస్తోందని విమర్శించారు. వైసీపీ ప్రభుత్వం దేవాలయాల ధూపదీప నైవేద్యాలకు తిలోదకాలు పాడడమే ఆలయ నిబందనలను పూర్తిగా ఉల్లంఘించారన్నారు. చంద్రబాబు అధికారంలోకి రావడంతోనే ఆలయాల్లో జరిగే పూజాదికాలతో పాటు, ఆగమ పండితుల నిర్ణయాలకు అనుగుణంగా ఉండాలని, ప్రభుత్వ అధికారుల నిర్ణయంతో సంబందం ఉండకూడదని సీఎం ఆదేశించాడన్నారు. ఘనంగా నిర్వహించాలని చంద్రబాబు తెలిపారని నవరాత్రి ఉత్సవాలను రాష్ట్రంలో విజయవాడ కనకదుర్గమ్మ, శ్రీశైల క్షేత్రం, శ్రీకాళహస్తిలో కానీ, అన్ని అష్టాదశ పీఠాల్లో అత్యంత అద్భుతంగా నిర్వహించడం జరిగిందన్నారు. ఆనాడు విజయవాడలో ముఖ్యమంత్రి చంద్రబాబు నాయుడు దంపతులు అమ్మవారికి పట్టు వస్త్రాలు

సమర్పించడమే కాకుండా వచ్చిన ప్రతి భక్తుడికి ఉచితంగా లడ్డు ప్రసాదాలు అందించామన్నారు. రాష్ట్రంలో ఆలయాల్లో ఎక్కడ వేద పండితులు కొరత ఉందో అక్కడ వేద పండితులను నియమించేందుకు ప్రభుత్వం చర్యలు చేపడుతుందన్నారు. రాష్ట్రంలో ఆలయాల్లో వేదపండితులు లేని చోట త్వరలో 350 మంది వేద పండితులకు పరీక్షలు నిర్వహించి ఆ ఖాళీలను త్వరలో నే పూర్తి చేస్తామని ఆనం తెలిపారు. ఐదేళ్ల పాలనలో తిరుమలలోనే కాక, రాష్ట్రంలోని అన్ని దేవాలయాల్లో కూడా కల్తీ నెయ్యిని వాడి ప్రసాదాలను భ్రష్టు పట్టించిన నీ మంత్రివర్గ సహచరులు, నీ దుష్టచతుష్టయంలోని వ్యక్తులు, కోట్లాది రూపాయలు దోపడికి పాల్పడిందే జగన్‌మోహన్‌రెడ్డి ప్రభుత్వం అని అయితే దాని గురించే ఆయన మాట్లాడటం విడ్డూరంగా ఉందన్నారు. దానిని నేడు పూర్తి స్థాయిలో సరిచేయడం జరిగిందన్నారు. తిరుమలలో దేవదేవుని ప్రసాదం, ఉదయం మధ్యాహ్నం సాయంత్రం భక్తులకు రెండు నెలల్లోనే నాణ్యమైన అందిస్తున్నామన్నారు.

జగనన్న కాలనీల పేరు పిఎంఎవై ఎన్టీఆర్ నగర్‌లు

విజయవాడ,జనవరి10,ప్రభాతవార్తప్రతినిధి: ఆంధ్రప్రదేశ్ ప్రభుత్వం కీలక నిర్ణయం తీసుకొంది. గత జగన్ ప్రభుత్వ హయాంలో నవరత్నాలు పేదలందరికీ ఇళ్లు కార్యక్రమంలో భాగంగా జగనన్న కాలనీల పేరుతో ఇళ్ల నిర్మాణాలు చేపట్టింది. అయితే ఆ కాలనీల పేరు మారుస్తూ ఏపీ ప్రభుత్వం శుక్రవారం నిర్ణయం తీసుకుంది. ఇకపై ఈ కాలనీలకు పీఎంఏవై ఎన్టీఆర్ నగర్‌గా పేరు మారుస్తున్నట్లు ఏపీ ప్రభుత్వం ప్రకటించింది. ఈ మేరకు ప్రభుత్వ ప్రత్యేక ప్రధాన కార్యదర్శి అజయ్ జైన్ ఉత్తర్వులు జారీ చేశారు. చంద్రబాబు సారథ్యంలోని కూటమి ప్రభుత్వం అధికారంలోకి వచ్చిన తరువాత గత ప్రభుత్వ హయంలోని పథకాలు మారుస్తూ వస్తున్నారు.. ఈ ఆరు నెలల్లో గత ప్రభుత్వం తీసుకున్న పలు నిర్ణయాలపై పునరాలోచన చేసింది.

కోడి పందాలు, జూదం కోసం ఏర్పాటుచేసిన పందెం బరులను ధ్వంసం చేసిన పోలీసులు

జగ్గయ్యపేట, జనవరి 10, ప్రభాతవార్త : సంక్రాంతి పండుగ వస్తుందంటే చాలు జూదరులు, పందాలు కాచే వ్యసనపరులు ఆసక్తిగా ఎదురుచూసే కోడి పందాలు, జూదాల నిర్వహణ వ్యవహారాలపై ఎన్‌టిఆర్ జిల్లా పోలీసులు ఉక్కుపాదం మోపుతూ కఠిన వైఖరి ప్రదర్శిస్తున్నారు. ఉభయ తెలుగు రాష్ట్రాల సరిహద్దు నియోజకవర్గమైన జగ్గయ్యపేట ప్రాంతంలో ప్రతి ఏడాది సంక్రాంతి పర్వదిన మూడు రోజులపాటు కోడి పందాలు, రకరకాల జూదాలు, అక్కడే లిక్కర్ అమ్మకాలు కూడా జోరుగా నిర్వహించే దళారులకు ఈదఫా పోలీసులు గట్టిగా చెక్‌పెట్టేందుకు అవసరమైన చర్యలు చేపట్టారు. జగ్గయ్యపేట పట్టణంతోపాటు మండలం, వత్సవాయి, పెనుగంచిప్రోలు మండలాల పరిధుల్లో పలు రియల్ ఎస్టేట్ ప్లాట్లు, పొలాల్లో పందెం బరులు ఏర్పాట్లు జరుగుతున్న నేపథ్యంలో జగ్గయ్యపేట సర్కిల్ పోలీసులు రంగంలోకి దిగి ట్రాక్టర్లు, జెసిబిలు పెట్టి బరుల భూములను దున్ని కందకాలు తవ్వుతూ హెచ్చరిక ఫెక్సీలను కూడా ఏర్పాటుచేశారు. ఎన్‌టిఆర్ జిల్లా పోలీస్ కమిషనర్ ఎస్‌వి రాజశేఖరబాబు ఆదేశాలతో డిసిపి కెఎం మహేశ్వరరావు పర్యవేక్షణలో నందిగామ ఏసిపి ఎబిజి తిలక్, జగ్గయ్యపేట సిఐ పి వెంకటేశ్వర్లు ప్రత్యక్ష కార్యాచరణకు శ్రీకారం

చుట్టారు. జగ్గయ్యపేట, చిల్లకల్లు, వత్సవాయి, పెనుగంచిప్రోలు పోలీస్‌స్టేషన్ల ఎస్‌ఐలు, సిబ్బందితో కలిసి పందెం బరులు ఏర్పాటుచేస్తున్న ప్రాంతాలకు వెళ్ళి దున్నించారు. కోడిపందాలు, గుండాట, అసభ్యకర నృత్యాలు, జూదాలు నిర్వహిస్తే చట్టపరంగా కఠిన చర్యలు తప్పవని హెచ్చరిస్తూ ఫెక్సీలను కూడా ఆయా గ్రామాల శివార్లలో ఏర్పాటుచేశారు. సాధారణంగా పోలీస్‌శాఖ ప్రతి ఏడాది ఇలా అసాంఘిక కార్యక్రమాలను అడ్డుకునే ప్రయత్నం చేయటం భోగి, సంక్రాంతి, కనుమ మూడు రోజులపాటు చూసీచూడనట్లు వ్యవహరిస్తూ, రెండు కోడి పుంజులు, నలుగురు జూదరులను అదుపులోకి తీసుకుని అరెస్టులు చేస్తున్నాన్నారు.

కేంద్ర మంత్రులు ఎస్ జైశంకర్, శోభాకరంద్లాజే తో సమావేశమైన రాష్ట్ర మంత్రి కొండపల్లి శ్రీనివాస్

విజయవాడ,జనవరి10,ప్రభాతవార్తప్రతినిధి: ఒడిశా రాష్ట్ర రాజధాని భువనేశ్వర్ లో రెండు రోజుల నిర్వహించిన ప్రవాస భారతీయ దివస్ కార్యక్రమంలో మంత్రి కొండపల్లి శ్రీనివాస్ పాల్గొన్నారు.ఈ సమావేశంలో నేడు కేంద్ర మంత్రులు జైశంకర్, శోభకరంద్లాజే ని కలిసి కేంద్ర ప్రభుత్వ స్థాయిలో పెండింగ్ లో ఉన్న విజ్ఞప్తులను పరిష్కరించాలని కోరారు. కేంద్ర విదేశీ వ్యవహారాల శాఖ మంత్రి ఎస్.జైశంకర్ ఆహ్వానం మేరకు రాష్ట్ర ప్రభుత్వం తరఫున యం యస్ యం ఈ, సెర్ప్, ప్రవాసాంధ్రుల సాధికారత, సంబంధాల శాఖ మంత్రి కొండపల్లి శ్రీనివాస్ ప్రవాస భారతీయ దివస్ కార్యక్రమంలో పాల్గొన్నారు. రెండు రోజులు పాటు జరిగిన ప్రవాస భారతీయ దివస్ కార్యక్రమాన్ని ప్రధానమంత్రి నరేంద్రమోడీ గారు గురువారం ప్రారంభించారు. ప్రపంచ వ్యాప్తంగా వివిధ దేశాలలో నివసించే భారతీయ మూలాలున్న వారందరినీ ఏకం చేయడంతో పాటు ఆయా దేశాల్లో భారతీయ సంతతి ప్రజలు ఎదుర్కొంటున్న సమస్యలపై ఈ సమావేశంలో సమగ్రమైన చర్చ జరిగింది. ఈ సందర్భంగా భువనేశ్వర్ లో కేంద్ర విదేశీ వ్యవహార శాఖ మంత్రి ఎస్ జయశంకర్ ను ఆయన విడిది కార్యాలయంలో మంత్రి కొండపల్లి శ్రీనివాస్ సమావేశమయ్యారు. రాష్ట్ర ప్రభుత్వం తరఫున పెండింగ్లో ఉన్న సమస్యలపై కేంద్ర మంత్రి దృష్టికి తీసుకెళ్లారు. ఇప్పటికే రాష్ట్ర ప్రభుత్వం తరఫున రాష్ట్ర ముఖ్యమంత్రి నారా చంద్రబాబు నాయుడు రాష్ట్రంలో వలస వనరుల కేంద్రం మంజూరు కోసం విజ్ఞాపన చేయడంజరిగిందని, సత్వరమే రాష్ట్రంలో "వలస వనరుల కేంద్రం" మరియు "విదేశీ భవన్" మంజూరు చేయాలని మంత్రి శ్రీనివాస్ అభ్యర్థించారు. దీనిపై స్పందించిన కేంద్ర విదేశీ వ్యవహారాల మంత్రి జైశంకర్ ఆంధ్రప్రదేశ్ రాష్ట్రంలో "వలస వనల కేంద్రాన్ని" త్వరలోనే ఏర్పాటు చేస్తామని హామీ ఇచ్చారు. అనంతరం కేంద్ర సూక్ష్మ చిన్న మధ్య తరహా పరిశ్రమలు, కార్మిక ఉపాధి కల్పన శాఖ సహాయ మంత్రి శోభాకరంద్లాజెతో సమావేశమయ్యారు. సూక్ష్మ చిన్న మద్యతరహా పరిశ్రమల శాఖకు సంబంధించి రాష్ట్ర ప్రభుత్వానికి కేంద్ర ప్రభుత్వ పథకాలను అత్యధికంగా మంజూరు చేసి రాష్ట్ర అభివృద్ధికి తగిన సహాయ సహకారాలు అందించాలని మంత్రి అభ్యర్థించారు. మంత్రి శ్రీనివాస్ విజ్ఞప్తిపై స్పందించిన మంత్రి శోభాకరంద్లాజె రాష్ట్ర ప్రభుత్వానికి అవసరమైన అన్ని రకాల సహాయ సహకారాలు అందిస్తామని హామీ ఇచ్చారు.

కేంద్రమంత్రి శోభకరంద్లాజేతో కొండపల్లి శ్రీనివాస్

ఐదేళ్లలో 20 లక్షల ఉద్యోగాల కల్పనే ధ్యేయం

మంత్రి లోకేష్

విజయవాడ,జనవరి10,ప్రభాతవార్తప్రతినిధి: రాష్ట్రంలో నిరుద్యోగసమస్య లేకుండా చేయాలన్నదే సీఎం చంద్రబాబు నేతృత్వంలోని కూటమి ప్రభుత్వ కీలక ఆశయమని మానవ వనరుల శాఖా మంత్రి నారా లోకేష్ అన్నారు. ం

- మంత్రివర్గఉపసంఘం ఛైర్మన్ నారా లోకేష్, పర్యాటక శాఖ మంత్రి కందుల దుర్గేష్, సీఎస్ కే.విజయానంద్

కూటమి ప్రభుత్వం హామీ ఇచ్చిన విధంగా ప్రభుత్వ, ప్రైవేటు రంగాల్లో రాష్ట్రంలో వచ్చే ఐదేళ్లలో 20 లక్షల ఉద్యోగాల కల్పనే ధ్యేయమని, సమన్వయ లోపం లేకుండా ఆశయ సాధనకు అందరూ కలిసికట్టుగా పనిచేయాలని విద్య, ఐటీ శాఖల మంత్రి నారా లోకేష్ పేర్కొన్నారు. లోకేష్ ఉండవల్లి నివాసంలో 20 లక్షల ఉద్యోగాల కల్పనపై ఏర్పాటుచేసిన మంత్రుల ఉపసంఘం తొలి సమావేశం జరిగింది. ఈ కార్యక్రమంలో వివిధ ప్రభుత్వ శాఖల ఉన్నతాధికారులు పాల్గొన్నారు. మంత్రుల ఉపసంఘం ఛైర్మన్ నారా లోకేష్, పర్యాటక శాఖ మంత్రి కందుల దుర్గేష్, సీఎస్ కే.విజయానంద్ అధికారులకు దిశానిర్దేశం చేశారు. ఈ సందర్భంగా మంత్రి నారా లోకేష్ మాట్లాడుతూ.. ఇటీవల జరిగిన ఎన్నికల్లో తెలుగుదేశం పార్టీ, జనసేన, బీజేపీ కలిసికట్టుగా మేనిఫెస్టోను రూపొందించడం జరిగింది. అందులో తొలి హామీ ఐదేళ్లలో ప్రభుత్వ, ప్రైవేటు రంగాల్లో 20 లక్షల ఉద్యోగాల కల్పిన. దేశ చరిత్రలో ఏ పార్టీ కూడా మేనిఫెస్టోలో ఒక నెంబర్ పెట్టి.. ఇన్ని ఉద్యోగాలు కల్పిస్తామని చెప్పలేదు. మేం చెప్పాం. దానికి కారణం నేను యువగళం పాదయాత్రలో భాగంగా గంగాధర నెల్లూరుకు వెళ్లినప్పుడు ఓ తల్లితో మాట్లాడటం జరిగింది.

రాష్ట్రంలో త్వరలో అందుబాటులోకి వాట్సాప్ గవర్నెన్స్

- ప్రభుత్వ ప్రధాన కార్యదర్శి కె. విజయానంద్

విజయవాడ,జనవరి10,ప్రభాతవార్త ప్రతినిధి: ప్రభుత్వంలో వివిధ శాఖలు తమ పనితీరు మెరుగుపరచుకోవడానికి వీలుగా రియల్ టైమ్ గవర్నెన్స్ సొసైటీ (ఆర్టీజీఎస్)కి సాంకేతిక సహకారాన్ని అందించాలని రాష్ట్ర ప్రభుత్వ ప్రధాన కార్యదర్శి కె. విజయానంద్ అన్నారు. ముఖ్యమంత్రి నారా చంద్రబాబు నాయుడు ఆశయాలకు అనుగుణంగా ఈ సంస్థ పనిచేసి మెరుగైన ఫలితాలను సాధించాలని సూచించారు. సచివాలయంలోని ఆర్టీజీఎస్ కేంద్రాన్ని ఆయన శుక్రవారం సందర్శించారు. ఆర్టీజీ శాఖ కార్యదర్శి సురేష్‌కుమార్, ఆర్టీజీఎస్ సీఈఓ కె. దినేష్ కుమార్‌లు సీఎస్ కు స్వాగతం పలికి ఆర్టీజీఎస్ చేపడుతున్న కార్యకలాపాల గురించి వివరించారు. ఈ సందర్భంగా ప్రధాన కార్యదర్శి విజయానంద్ మాట్లాడుతూ సాంకేతిక యుగంలో, ప్రభుత్వ శాఖలో మెరుగైన ఫలితాలు రాబట్టడానికి అవకాశాలు అపారంగా ఉన్నాయని తెలిపారు. ఆర్టీజీఎస్ ను ప్రభుత్వంలో సాంకేతికపరంగా ఒక కటింగ్ ఎడ్జ్ గా ఉండాలనేది ముఖ్యమంత్రి ఆశయమన్నారు. తానుకూడా ఇకపైన ఆర్టీజీఎస్ కార్యకాలాలను ప్రత్యక్షంగా పర్యవేక్షిస్తానని చెప్పారు. త్వరలో వాట్సాప్ గవర్నెన్స్ పౌరులకు ప్రభుత్వ సేవలను, పాలనను మరింత చేరువు చేయాలనే సదాశయంతో ముఖ్యమంత్రి నారా చంద్రబాబు నాయుడు వాట్సాప్ గవర్నెన్స్‌ను తీసుకురావాలని సంకల్పించారని విజయానంద్ తెలిపారు. వాట్సాప్ గవర్నెన్స్‌ను సంబంధించి పనులు ఎంతమేరకు వచ్చాయని ఆయన ఆర్టీజీఎస్ అధికారులను అడిగి తెలుసుకున్నారు.

తిరుమల సమాచారం

తిరుమలేశుని ఆశీస్సులతో అందరికీ శుభాలు కలగాలి

- వైకుంఠద్వార దర్శనంలో వివిఐపిలు

తిరుమల,జనవరి 10ప్రభాతవార్తప్రతినిధి: అఖిలాండకోటి బ్రహ్మాండనాయకుడు తిరుమల శ్రీవేంకటేశ్వరస్వామి కరుణాకటాక్షాలతో దేశం లోని ప్రజలతోబాటు తెలుగుప్రజలకు శుభాలు కలగాలని ప్రముఖులు వేడుకున్నారు. ధనుర్మాసంలో వైకుంఠ ఏకాదశి ఘడియల్లో శుక్రవారం వేకువజామున 3.45గంటలకు తిరుమల ఆలయంలోనికి ప్రవేశించిన వివిఐపిలు వైకుంఠద్వార దర్శనం చేసుకున్నారు. అందరూ సాంప్రదాయదుస్తులు ధరించి నుదుటిన తిరు నామంతో గోవింద నామస్మరణ చేసుకుంటూ ఆలయంలో భక్తిని చాటుకున్నారు. సాక్షాత్తు వైకుంఠంలో శ్రీమహావిష్ణువే కలియుగంలో శ్రీవేంకటేశ్వరస్వామిగా కొలువై భక్తులను కటాక్షిస్తున్నారు. ఈ నేపథ్యంలో ధనుర్మాసంలో ఎంతో మోక్షంకలిగించే వైకుంఠద్వారంలో దేవదేవుడిని దర్శించుకుని ప్రముఖులంతా భక్తిపారవశ్యంతో ఆనందం వ్యక్తం చేశారు. తిరుమల తిరుపతి దేవస్థానం పాలకమండలి, అధికారులు చక్కగా దర్శనం ,వసతి సౌకర్యాలు కల్పించారని ప్రముఖులు అభినందించారు. వైకుంఠద్వారదర్శనంలో సుప్రీంకోర్టు న్యాయమూర్తి జస్టిస్ జెకె మహేశ్వరి, హర్యానా గవర్నర్ బండారు దత్తాత్రేయ, తెలంగాణా హైకోర్టు సీజె జస్టిస్ అలోక్‌ఆరాధే, మహారాష్ట్ర హైకోర్టు జడ్జి జస్టిస్ వెంకటరమణ, సినీనటులు రామకృష్ణ, వసుంధర, రాష్ట్రహైకోర్టు జడ్జి జస్టిస్ రామచంద్రప్రసాద్, జస్టిస్ రాజశేఖరరావు, తెలంగాణా హైకోర్టు జడ్జి జస్టిస్ మాధవిదేవి, హైకోర్టు మాజీ స్యాయమూర్తి జస్టిస్ కృష్ణమోహన్‌రెడ్డి, హైకోర్టు జడ్జి జస్టిస్ శేషసాయి. జస్టిస్ ధనశేఖర్, కేంద్రమంత్రి రామ్మోహన్‌నాయుడు, ఆంధ్రప్రదేశ్ స్పీకర్ అయ్యన్నపాత్రుడు, తెలంగాణ స్పీకర్ గడ్డం శివ ప్రసాద్, తెలంగాణ ఉపముఖ్యమంత్రి భట్టి విక్రమార్క, తెలంగాణ విప్ ప్రభాకర్, మంత్రి పొన్నం ప్రభాకర్, మంత్రి దామోదర రాజ నర్సింహ, ఎంపిలు ఆర్.కృష్ణయ్య, శ్రీకృష్ణ దేవరాయులు, తెలంగాణ ఎంఎల్‌సి సత్యవతి రాథోడ్, ఎంఎల్‌ఎలు గంగుల కమలాకర్, వినోద్,కడియం శ్రీహరి, సినీనటులు సప్తగిరి. రాజేంద్రప్రసాద్, ఏపి మంత్రులు వంగలపూడి అనిత, పార్థసారధి, సవిత, రామనా రాయణరెడ్డి, చాముండేశ్వరి నాథ్, పుల్లల గోపీచంద్ పలువురు ప్రముఖులు వైకుంఠద్వార దర్శనాలు చేసుకున్నారు.

తిరుపతి ఘటనపై సమగ్ర విచారణ

ఈ ఘటనలో ప్రజల వద్ద వీడియోలు ఉంటే సమర్పించాలి

- అనంతపురం డిఐజి షిమోషి

తిరుమల,జనవరి 10ప్రభాతవార్తప్రతినిధి: వైకుంఠ ఏకాదశి దర్శన టోకెన్లుకోసం వచ్చి తిరుపతిలో ఆయా కేంద్రాల వద్ద తోపులాట,తొక్కిసలాట ఘటన జరగడం బాధాకరమని, ఈ ఘటనపై సమగ్ర విచారణ జరుగుతుందని అనంతపురం రేంజి డిఐజి షిమోషి బాజ్‌పేయి తెలిపారు. టోకెన్లుజారీకి ముందే తగిన జాగ్రత్తలు తీసుకుని గేట్లు తెరిచారా లేక విధుల్లో నిర్లక్ష్యంతో గేట్లుతీసి భక్తులను ఒక్కసారిగా వదిలారా అనేది నిశితంగా విచారణ చేస్తున్నామన్నారు. విచారణలో వాస్తవాలు వెలుగుచూస్తాయని ఆమె అన్నారు. తిరుమలలో శుక్రవారం డిఐజి షిమోషి మీడియాతో మాట్లాడారు. తిరుపతిలో ఘటనకు సంబంధించి సాంకేతికపరమైన అన్ని సాక్ష్యాలను కూడా సిసి కెమెరాల పుటేజీ, మొబైల్స్‌లో తీసిన వీడియో పుటేజీలు ,ఫోటోలు ఇతర అన్ని రకాల వివరాలను సేకరిస్తున్నామన్నారు. దీని ఆధారంగా ఈ ఘటన ఎలా జరిగిందనేది విశ్లేషించడం జరుగుతుందన్నారు. ప్రజలు కూడా తమ వద్ద ఏదేని ఆధారాలు,వీడియోలు ఉంటే దర్యాప్తు అధికారులకు సమర్పించవచ్చని డిఐజి కోరారు. వైకుంఠ ఏకాదశి బందోబస్తుకు సమగ్రమైన ప్రణాళికతో పోలీసు బందోబస్తు ఏర్పాటు చేయడం జరిగిందన్నారు. కుప్పం బందోబస్తు ,వైకుంఠ ఏకాదశి బందోబస్తు వేర్వేరుగా ప్రత్యేకంగా పోలీసు బలగాలను నియమించడం జరిగిందన్నారు. కుప్పంకు పోలీసు బలగాలను మళ్ళించారనే ఆరోపణలు వాస్తవం కాదని ఆమె ఖండించారు. తిరుపతిలోనే 1,500మందికిపైగా పోలీసులను వైకుంఠ ఏకాదశిన టోకెన్ కేంద్రాల వద్ద భక్తుల భద్రత కోసం ఏర్పాటు చేయడం జరిగిందని డిఐజి వెల్లడించారు. తిరుపతి,తిరుమల ఆలయాలల్లో 2,424మంది పోలీసు బలగాలు విధుల్లో ఉన్నారన్నారు. తిరుమలలో భక్తుల భద్రతకు సంబంధించి పూర్తి భరోసా ఇస్తున్నామని, భక్తులు ఎవరూ కూడా ఆందోళన చెందాల్సిన అవసరం లేదని షిమోషి కోరారు.

ఈ ఏడాది వినూత్నంగా వాహన మండపంలో ఉత్సవమూర్తుల దర్శనం

- వైకుంఠ ఏకాదశిన స్వర్ణరథంపై మలయప్పస్వామి

తిరుమల,జనవరి 10ప్రభాతవార్తప్రతినిధి: కలి యుగ వైకుంఠంగా విరాజిల్లుతున్న సప్తగిరులపై కొలువైన శ్రీవేంకటేశ్వరస్వామి వైకుంఠ ఏకాదశి పర్వదినాన శుక్రవారం ఉదయం స్వర్ణమయమైన మహోన్నత రథం అధిరోహించి భక్తులను కటాక్షించాడు.శ్రీదేవిభూదేవిసమేత మలయప్పస్వామి ఉత్సవమూర్తులను విశేషాభరణాలంకృతుడ్ని చేసిన అర్చకులు బంగారు రథంపై అధిరోహింపజేశారు. ఉదయం 9గంటలకు ఆలయం ముందు నుండి భక్తుల గోవిందనామస్మరణల మధ్య బంగారురథం కదలగా మహిళా భక్తులు అశ్వాలుగా రథాన్ని లాగి పారవశ్యులయ్యారు. ఉదయం చక్కటి వాతావరణంలో చల్లటిగాలులు వీస్తుండగా భగవంతుడు శైల్య,సుగ్రీవ, మేఘ,పుష్ప, పలహాకా అనే నాలుగు గుర్రాలు పూన్చిన స్వర్ణరథం ఎక్కి విహరించాడు. దారుకుడు ఆయన సారధి. ఈ రథంమీద పయనిస్తూన్న శ్రీమలయప్పస్వామిని దర్శించిన భక్తులు గోవిందనామంతో పునీతులయ్యారు. ఉదయం 11గంటల నుండి సాయంత్రం 4గంటలవరకు

ఆలయం ముందు వాహనమండపం వద్ద ఉత్సవమూర్తులను వేంచేపుచేసి సామాన్యభక్తులందరికీ దర్శన భాగ్యం కల్పించారు. ఈ వాహనసేవలో పెద్దజీయంగారు, చిన్నజీయంగారు, టిటిడి ఛైర్మన్ బిఆర్‌నాయుడు, అదనపు ఇఒ చిరుమామిళ్ళ వెంకయ్యచౌదరి, అనంతపురం డిఐజి షిమోషిబాజ్‌పేయి,ఆలయ అధికారులు, మహిళ ఉద్యోగులు, బోర్డు మెంబర్ల

11-1P□g7exHMNWJQE.qxd:11-1P□g7exHMNWJQE.qxd 01/01/01 12:17 PM Page 1

సంక్రాంతి కానుకగా భూభారతి అమలు చేయండి

విఆర్ఎ, విఆర్ఒ వ్యవస్థ రద్దుతో గ్రామాల్లో కనుమరుగైన సర్కారు : ఎమ్మెల్సీ జీవన్‌రెడ్డి

హైదరాబాద్, జనవరి 10, ప్రభాతవార్త: రైతుల పండుగ సంక్రాంతి కానుకగా భూ భారతి అమలులోకి తేవాలని ఎమ్మెల్సీ జీవన్‌రెడ్డి డిమాండ్ చేశారు. సిఎల్పీ మీడియాహాలులో శుక్రవారం ఆయన మాట్లాడుతూ ముఖ్యమంత్రి హోదాను ఏవిధంగా గౌరవించాలో కెటిఆర్ నేర్చుకోవాలని హితవు చెప్పారు. బండి సంజయ్ కేంద్ర హోం సహాయమంత్రి హోదాలో ఉండి ఇన్వెస్టిగేట్ ఏజెన్సీని అవమానిస్తున్నారని, అదేవిధంగా సిఎం రేవంత్‌రెడ్డిని అవమానించడం కరెక్ట్ కాదని అన్నారు. గత ప్రభుత్వం రూపొందించిన ధరణిలోని సమస్యలకు పరిష్కారం కల్పించేందుకు ప్రభుత్వం భూభారతిని తీసుకొచ్చారని తెలిపారు. భూభారతి చట్టాన్ని ఆమోదించినందుకు గవర్నర్‌కు ఆయన ధన్యవాదాలు తెలిపారు. గత ప్రభుత్వంలో విఆర్ఎ, విఆర్ఒ వ్యవస్థ లేకుండా పోయిందని ఆవేదన చెందారు. కాంగ్రెస్ ప్రభుత్వంలో మళ్లీ విఆర్ఎ విఆర్వో వ్యవస్థ వస్తుందన్నారు. బీఆర్ఎస్ హాయంలో గ్రామాల్లో ప్రభుత్వం లేకుండా పోయింది. భూభారతి చట్టం తీసుకురావడంపై హర్షం వ్యక్తం చేస్తున్నామని. గ్రామాల్లో రెవెన్యూ వ్యవస్థ పునరుద్ధరణ చేయాలి ఆయన అన్నారు. కొత్త పట్టాదారు పాసుపుస్తకాలు జారీ చేయాలని ఆయన ముఖ్యమంత్రిని కోరారు.

ఆరోగ్యశ్రీలో అత్యవసర సేవలనే కొనసాగిస్తున్నాం

మిగిలిన అన్నింటినీ నిలిపివేశాం

ఆరోగ్యశ్రీ నెట్‌వర్క్ హాస్పిటల్స్ అసోసియేషన్

హైదరాబాద్, జనవరి 10, ప్రభాతవార్త: రాష్ట్రంలోని అన్ని ఆరోగ్యశ్రీ నెట్‌వర్క్ ఆసుపత్రుల్లోనూ ఆరోగ్యశ్రీ సేవలను నిలిపివేసినట్టు తెలంగాణ ఆరోగ్యశ్రీ నెట్‌వర్క్ హాస్పిటల్స్ అసోసియేషన్(టీఏఎన్‌హెచ్ఏ) ప్రకటించింది. రాష్ట్ర వ్యాప్తంగా కేవలం అత్యవసర సేవలను మాత్రమే కొనసాగిస్తున్నట్టు అసోసియేషన్ అధ్యక్షులు డాక్టర్ వడ్డిరాజు రాకేష్ శుక్రవారం ఒక ప్రకటనలో తెలిపారు. ఆరోగ్యశ్రీ సీఈవోతో గురువారం చర్చలు జరిపినప్పటికీ తమ సమస్యలను పరిష్కరించడానికి ప్రభుత్వం సిద్ధంగా లేకపోవడంతో ఈ నిర్ణయం తీసుకోవల్సి వచ్చిందని తెలిపారు. తాము ఆరోగ్యశ్రీ సేవలను బంద్ చేస్తామని ప్రకటించినప్పుడు మాత్రమే చర్చలకు పిలిసి తూతూ మంత్రంగా కొంత పెండింగ్ బకాయిలను విడుదల చేస్తున్నారని.. అదేమాదిరిగా గురువారం కూడా రూ. 100 కోట్ల టోకెన్ నిధులను విడుదల చేస్తామని చెప్పారని తెలిపారు.

అలా కాకుండా తాము ప్రభుత్వానికి సమర్పించిన సమస్యలపై స్పష్టమైన హామీ ఇస్తేనే తాము తిరిగి ఆరోగ్యశ్రీ సేవలను కొనసాగిస్తామని డాక్టర్ రాకేష్ స్పష్టం చేశారు. ఇటీవల మా సేవలను నిలిపివేస్తున్నట్లు మేము నోటీసు ఇచ్చిన నేపథ్యంలో చర్చలకు మమ్మల్ని ఆహ్వానించినందుకు ఆరోగ్యశ్రీ సీఈవోకి హృదయపూర్వక కృతజ్ఞతలు తెలియజేస్తున్నట్టు తెలిపారు. అవగాహన ఒప్పందాన్ని తిరిగి రూపొందించాలని, శాస్త్రీయ విధానం ప్రకారం ఆరోగ్యశ్రీ, ఈహెచ్ఎస్, జేహెచ్ఎస్‌ల ప్యాకేజీని సవరించాలన్నారు. రెగ్యులర్‌గా చెల్లింపులను చేపట్టాలన్నారు. బకాయి ఉన్న రూ. 1200 కోట్లను వెంటనే చెల్లించాలి. దీర్ఘకాలంగా పెండింగ్‌లో ఉన్న సమస్యలను పరిష్కరించాలని.. తమ సమస్యలను పరిష్కరించే వరకు ఆరోగ్యశ్రీతోపాటు ఈహెచ్ఎస్, జేహెచ్ఎస్ లబ్ధిదారులకు సేవలను నిలిపివేయవలసి వస్తుందని అసోసియేషన్ రాష్ట్ర అధ్యక్షులు డాక్టర్ రాకేష్ స్పష్టం చేశారు.

తెలంగాణ బిజెపి టీచర్స్, గ్రాడ్యుయేట్ కోటా ఎమ్మెల్సీ అభ్యర్థుల ప్రకటన

ప్రభాతవార్త ప్రధాన ప్రతినిధి, హైదరాబాద్, జనవరి 10: తెలంగాణలో మూడు ఎమ్మెల్సీ స్థానాలకు జరిగే ఎన్నికల వేళ తెలంగాణ బిజెపి అధిష్టానం దూకుడు పెంచింది. అన్ని పార్టీల కంటే ముందే మూడు స్థానాలకు అభ్యర్థులను ప్రకటించింది. ఈ మేరకు శుక్రవారం కేంద్ర మంత్రి, బిజెపి రాష్ట్ర అధ్యక్షుడు కిషన్ రెడ్డి జాబితా విడుదల చేశారు.

నల్గొండ - ఖమ్మం - వరంగల్ టీచర్ ఎమ్మెల్సీ అభ్యర్థిగా సరోత్తంరెడ్డి, కరీంనగర్ - మెదక్ - ఆదిలాబాద్ - నిజామాబాద్ టీచర్ ఎమ్మెల్సీ అభ్యర్థిగా మల్కా కొమురయ్య, కరీంనగర్ - మెదక్ - ఆదిలాబాద్ - నిజామాబాద్ గ్రాడ్యుయేట్ ఎమ్మెల్సీ అభ్యర్థిగా అంజిరెడ్డి పేర్లు ఖరారు అయ్యాయి. బిజెపి జాతీయ అధ్యక్షులు జేపీ నడ్డా ఆదేశాల మేరకు కిషన్‌రెడ్డి అభ్యర్థులను ప్రకటించారు. ఈ యేడాది ఫిబ్రవరిలో ఎన్నికలు జరుగనున్న నేపథ్యంలో బీజెపి అధిష్టానం అప్రమత్తమైంది. మరోవైపు 12 జిల్లాల నుంచి ఓటు హక్కు కోసం 28వేల మందికి పైగా ఉపాధ్యాయులు, అధ్యాపకులు దరఖాస్తు చేసుకోగా పరిశీలన అనంతరం మొత్తం 22,554 మంది ఓటర్లతో ముసాయిదా ఓటర్ల జాబితాను విడుదల చేశారు.

ట్రిబ్ వెబ్‌సైట్‌లో మ్యూజిక్ టీచర్ల ప్రొవిజనల్ ఎంపిక జాబితా

హైదరాబాద్, జనవరి 10, ప్రభాతవార్త: రాష్ట్రంలోని వివిధ గురుకులాల్లో మ్యూజిక్ టీచర్లుగా ఎంపికైన వారి సెలక్షన్ లిస్టును తెలంగాణ రెసిడెన్షియల్ ఇన్‌స్టిట్యూషన్స్ రిక్రూట్‌మెంట్ బోర్డు(ట్రిబ్) ప్రకటించింది. ఇందుకు సంబంధించిన సెలక్షన్ లిస్టును తమ అధికారిక ట్రిబ్ వెబ్‌సైట్‌లో పొందు పరిచినట్టు ట్రిబ్ ఛైర్మన్ బడుగు సైదులు తెలిపారు. వివిధ గురుకులాల్లో మ్యూజిక్ టీచర్ల భర్తీ ప్రక్రియలో భాగంగా మ్యూజిక్ టీచర్ల ప్రొవిజనల్ సెలక్షన్ లిస్టును ట్రిబ్ వెబ్‌సైట్‌లో అందుబాటులో ఉంచామని ట్రిబ్ ఛైర్మన్ శుక్రవారం ఒక ప్రకటనలో తెలిపారు. ఎంపికైన 96 మంది అభ్యర్థులకు ఆయా సొసైటీలు సర్టిఫికెట్ వెరిఫికేషన్ నిర్వహిస్తాయని తెలిపారు. సర్టిఫికెట్ వెరిఫికేషన్ పూర్తయిన తరువాత వారికి నియామక పత్రాలు అందిస్తారని ఆయన స్పష్టం చేశారు.

ప్రజావాణిలో దరఖాస్తుదారులతో మాట్లాడుతున్న డా.చిన్నారెడ్డి, దివ్య

ప్రజావాణికి అందిన దరఖాస్తులు 3,348

హైదరాబాద్ (బేగంపేట) జనవరి 10, ప్రభాతవార్త: మహాత్మా జ్యోతిబాపూలే ప్రజాభవన్‌లో శుక్రవారం నిర్వహించిన ప్రజావాణి కార్యక్రమంలో మొత్తం 3348దరఖాస్తులు అందాయి. వీటిలో పంచాయితీరాజ్ గ్రామీ ణాభివృద్ధి శాఖకు సంబంధించి 147దరఖాస్తులు, విద్యుత్‌శాఖకు సంబంధించి 130 దరఖాస్తులు, రెవెన్యూ సమస్యలకు సంబంధించి 55 దరఖాస్తులు, ఇతర శాఖలకు సంబంధించి 145దరఖాస్తులు,ఇందిరమ్మ ఇళ్లకు సంబంధించి 2871 దరఖాస్తులు అందినట్లు అధికారులు తెలిపారు.రాష్ట్ర ప్రణాళికా సంఘం ఉపాధ్యక్షులు డా జి.చిన్నారెడ్డి, ప్రజాపాలన ప్రత్యేక అధికారి దివ్య ఈ కార్యక్రమంలో పాల్గొని ప్రజల నుంచి దరఖాస్తులను స్వీకరించారు. ప్రజల సమస్యలను అడిగి తెలుసుకున్నారు.

అధికార రాజసం లేదని కెటిఆర్‌లో నైరాశ్యం

విచక్షణ కోల్పోయిన బండి సంజయ్‌కుమార్

ఎఐసిసి సెక్రటరీ సంపత్‌కుమార్

హైదరాబాద్, జనవరి 10, ప్రభాతవార్త: అధికార రాజసం లేదని.. అవినీతి సంపాదన దూరం అయ్యిందని నైరాశ్యంతో కేటీఆర్ మాట్లాడు తున్నారని ఎఐసిసి సెక్రటరీ సంపత్ కుమార్ ఎద్దేవా చేశారు. శుక్రవారం గాంధీభవన్‌లో మీడి యాతో మాట్లాడుతూ కేటీఆర్ మాటలు రాజకీయాలకే తలవంపుగా ఉందని అన్నారు. తెలంగాణ రాజకీయాలు ఇంత నీచంగా ఉంటాయా అని దేశం మాట్లాడు కుంటున్నదని ఆయన ఆవేదన చెందారు. ఎవరు లుచ్చగాళ్లలో బేరీజు వేసుకోవాలని ఆయన సూచించారు. ఫార్ములా ఈ రేస్, డ్రగ్ కేసు, జన్వాడ ఫాం హౌస్, ఫోన్ ట్యాపింగ్, ధరణి, టెండర్ రింగ్ రోడ్ అమ్ముకోవడం లుచ్చా పనా..? మెస్ చార్జీలు పెంచడం, ఇతు రుణమాఫీ చేయడం ఎది లుచ్చా పనో చెప్పాలని కెటిఆర్‌ను ఆయన నిలదీశారు.ఇష్ట వచ్చినట్లు మాట్లాడితే తాట తీస్తా అని హెచ్చరిం చారు. అరెస్టు కాకుండా వచ్చాడు అని మంగళ హారతులు ఇస్తున్నారు అని అన్నారు.దేశ సేవ చేశావా దేవుని సేవ చేశావా అని అన్నారు. అలా ఐతే నన్నుపదేళ్లలో 12 కేసులలో ఇరికించారని 52 సార్లు హౌస్ అరెస్టులు చేశారని గుర్తుచేసుకున్నారు.సీఎం ఒక్క సైగ చేస్తే కాంగ్రెస్ కార్యకర్తల ఆగ్రహానికి మాసిపోతావ్ అని హెచ్చరించారు.కార్యకర్తల ఆగ్రహం కట్టలు తెంచుకొనివ్వకు జాగ్రత్త అని హితవుచెప్పారు.ఆ పరిస్తితి వస్తే ఇంట్లో నుంచి బయటకు వెళ్ళలేవు అని జోస్యంచెప్పారు. కేటీఆర్‌కు ఇదే చివరి హెచ్చరిక అని అన్నారు. బండి సంజయ్ మెంటల్ కృష్ణ అని విమర్శించారు. బిజెపి మాదిరి కక్ష సాధింపు రాజకీయం కాంగ్రెస్ చేయదని అన్నారు. కేంద్రమంత్రి బండి సంజయ్ విచక్షణ కోల్పోయి మాట్లాడుతున్నారని చెప్పారు. కేటీఆర్‌ను ఎప్పుడు లోపల వేస్తారని హరీశ్‌రావు ఎదురుచూస్తున్నాడని ఆయన వివరించారు.

శుక్రవారం గాంధీభవన్‌లో మీడియాతో మాట్లాడుతున్న ఎఐసిసి సెక్రటరీ సంపత్ కుమార్

మహిళా పోరాటాలతోనే బిజెపి మతతత్వ ధోరణికి కట్టడి

మోడీ, అమిత్‌షా పాలనలో పెరుగుతున్న అసమానతలు

పిసిసి మహిళా కాంగ్రెస్ రాష్ట్ర అధ్యక్షురాలు సునీతారావు

హైదరబాద్, జనవరి 10, ప్రభాతవార్త: మహిళా పోరాటలతోనే బిజెపి మతతత్వధోరణిని కట్టడి చేయగలమని ప్రజల్లో లౌకికల విలువలు పెంచి ద్వేషం తగ్గించేందుకు కృషిచేయాల్సిన అవసరం ఉందని టిపిసిఇ మహిళా కాంగ్రెస్ అధ్యక్షురాలు మొగిలి సునీతరావు పిలుపునిచ్చారు. ఇందిరా భవన్ లో శుక్రవారం మహిళ కాంగ్రెస్ రాష్ట్ర కార్యవర్గాన్ని ప్రకటించారు.టిపిసిసి మహిళ కాంగ్రెస్ రాష్ట్ర అధ్యక్షురాలు సునీత రావ్ అధ్యక్షతన జరిగిన సమావేశంలో రాష్ట్ర ఉపాధ్యక్షులు, ప్రధాన కార్యదర్శులు, కార్యదర్శుల నియామక పత్రాలన అందజేశారు. ఈ సందర్భంగా జాతీయ మహిళ కాంగ్రెస్ అధ్యక్షురాలు ఆల్కలంబా ఆదేశాల మేరకు ఏఐసీసీ పిలుపు ఇచ్చిన అన్ని కార్యక్రమాలను విజయవంతం చేయాలని సునీత రావ్ సూచించారు.మూడేళ్ల నుంచి టీపీసీసీ మహిళ కాంగ్రెస్ గత బిఆర్ఎస్ ప్రభుత్వం పై పోరాటం చేసి కాంగ్రెస్ విజయానికి కృషి చేసిందని అన్నారు.దేశంలో ప్రధానమంత్రి నరేంద్రమోడీ, అమిత్‌షా పాలన విధానలతో అసమానతలు పెరుగుతున్నాయని ఆవేదన చెందారు. దేశంలో నిరుద్యోగం పెరిగిపోతుందని కాంగ్రెస్‌పార్టీ అధికారంలోకి రాగానే ముఖ్యమంత్రి రేవంత్‌రెడ్డి సంవత్సరంలోనే ప్రభుత్వశాఖలలో 63వేల ఉద్యోగాలు యువతకు ఇచ్చారని ఆమెతెలిపారు. 500 సభ్యత్వాలు చేసిన వారికి జిల్లా మహిళ కాంగ్రెస్ అధ్యక్షులుగా నియమించామని అందులో 17 జిల్లాలకు ఈరోజు లేఖలు ఇచ్చామని అన్నారు. అలాగే రాష్ట్ర ఉపాధ్యక్షులుగా 11 మంది, ప్రధాన కార్యదర్శులుగా నలుగురికి, 18 మందికి కార్యదర్శులుగా లేఖలు ఇచ్చామన్నారు. ఈ సందర్భంగా నారీ న్యాయ్ సమ్మేళనం కిట్స్ పంపిణీ చేశారు.

ఎల్ఆర్ఎస్ దరఖాస్తులను త్వరితగతిన పరిష్కరించాలి

సిపిఐ రాష్ట్ర కార్యదర్శి కూనంనేని సాంబశివరావు

హైదరాబాద్, జనవరి 10, ప్రభాతవార్త: రాష్ట్రంలో ఎల్ఆర్ఎస్ పథకం కింద ప్రజలు చేసుకున్న దరఖాస్తులను త్వరితగతిన పరిష్కరించాలని సీపీఐ రాష్ట్ర కార్యదర్శి, ఎమ్మెల్యే కూనంనేని సాంబశివరావు డిమాండ్ చేశారు. తమ ప్లాట్ల క్రమబద్ధీకరణ కోసం మధ్యతరగతి పేద ప్రజలు లక్షల సంఖ్యలో ఎల్ఆర్ఎస్ కింద దరఖాస్తు చేసుకున్నారని, ఏళ్ల తరబడి అవి పెండింగ్‌లోనే ఉన్నాయన్నారు. ఆ దరఖాస్తులను పరిష్కరిస్తే ప్రజలకు ఊరట కలగడమే కాకుండా .. రాష్ట్ర ప్రభుత్వానికి ఆదాయం కూడా సమకూరుతుందన్నారు.

ప్రభుత్వ భూములను అక్రమంగా ఆక్రమించుకున్న వాటిని కాకుండా.. న్యాయబద్ధంగా ఉన్న ఇంటి స్థలాలను క్రమబద్ధీకరించాలని, అలాగే వ్యవసాయ భూములను రైతులు విక్రయించగా వాటిని ప్లాట్లుగా చేసిన స్థలాలను కూడా క్రమబద్ధీకరించాలని కూనంనేని రాష్ట్ర ప్రభుత్వానికి విజ్ఞప్తి చేశారు. ఇప్పటికే ఎల్ఆర్ఎస్ కింద దరఖాస్తులు చేసుకొని ఐదారు సంవత్సరాలు దాటిందని ఏమాత్రం ఆలస్యం చేయకుండా త్వరితగతిన స్పెషల్ డ్రైవ్ నిర్వహించి, అవినీతికి అవకాశం లేకుండా వాటిని పరిష్కరించాలని కూనంనేని సాంబశివరావు డిమాండ్ చేశారు. లక్షల సంఖ్యలో ఉన్న దరఖాస్తులను వెంటనే పరిష్కరించాలన్నారు.

నాలుగు నెలల్లో 'ఎఫ్‌టిఎల్' వివాదానికి తెర

దుర్గంచెరువు పరిసరవాసులతో హైడ్రా కమిషనర్ సమావేశం

అన్ని అంశాలను పరిగణనలోకి తీసుకుంటామని హామీ

హైదరాబాద్, జనవరి 10, ప్రభాతవార్త: దుర్గంచెరువు ఎఫ్‌టిఎల్ విషయంలో వివా దాలకు ఆస్కారం లేకుండా 4 నెలల్లో శాశ్వత పరిష్కారం చూపుతామని లేక్ ప్రొటెక్షన్ కమిటీ ఛైర్మెన్, హైడ్రా కమిషనర్ రంగనాథ్ చెప్పారు. ఎఫ్‌టీఎల్ నిర్ధా రణలో సంబంధిత ప్రభుత్వ శాఖలతోపాటు ఐఐటీ, బిట్స్‌పిలానీ, జేఎన్‌టీయూ వంటి విద్యా సంస్థల ఇంజినీర్లను కూడా దుర్గం చెరువు ఎఫ్‌టీఎల్ నిర్ధారణలో భాగస్వామ్యం చేస్తామ న్నారు. నేషనల్ రిమోట్ సెన్సింగ్ సెంటర్(ఎన్ఆర్ ఎస్‌సీ), సర్వే ఆఫ్ ఇండియా, సర్వే ఆఫ్ తెలంగాణ, రెవెన్యూ, ఇరిగేషన్, జీహెచ్ ఎంసీ, హెచ్ఎండీఏ ఇలా అన్ని శాఖలను ఇందులో భాగస్వామ్యం చేసి సమస్యకు పరి ష్కారం చూపుతామని తెలిపారు. ఎన్ఆర్ఎస్‌సీ శాటిలైట్ ఇమేజీలను, సర్వే ఆఫ్ ఇండియా రికార్డులను శాస్త్రీయ పద్ధతుల్లో అధ్యయనం చేసిన తర్వాత తుది నివేదికను రూపొందిస్తామన్నారు. దుర్గంచెరువు ఎఫ్‌టీఎల్‌కు సంబంధించి గతంలో హెచ్ఎండీఏ ఇచ్చిన ప్రిలిమనరీ నోటిఫికేషన్‌పై పరిసర ప్రాంతాల నివాసితుల అభ్యంతరాలను హైకోర్టు ఆదేశాలమేరకు రంగనాథ్ శుక్రవారం హైడ్రా కార్యాలయంలో స్వీకరించారు. వారి వాదనలను రికార్డు చేశారు. ఈ కార్య క్రమంలో మొత్తం 6 కాలనీలకు చెందిన ప్రతినిధులు పాల్గొని వారి వద్ద ఉన్న సమాచారాన్ని అందజేసి ఎఫ్‌టీఎల్‌కు సంబంధించి అభ్యంత రాలను విని పించారు. దుర్గం చెరువు ఎఫ్‌టీఎల్, బఫర్ జోన్లకు సంబం ధించి 25 యేళ్లుగా ఉన్న సమస్యకు పరిష్కా రం చూపాలని కోరారు. కొన్ని మీడియా సంస్థలు తమను కబ్జా దారులుగా చూపె డుతున్నారని దీంతో అక్కడ ఖాళీగా ఉన్న స్థలాల్లో ఇల్లు కట్టు కోలేకపోతున్నారని, అలాగే అవసరాలకు తమ ఇంటిని అమ్మ లేకపోతు న్నామని పలువు రు ఫిర్యాదు చేశారు. 2000లో భారీ వర్షాలకు చెరువు నిండి.. చుట్టు పరిసర ప్రాంతాల్లో వరద నిలిస్తే దానిని ఎఫ్‌టీఎల్ అంటున్నారని.. అప్పటి నుంచి ఈ వివాదం నెలకొందన్నారు. ఎఫ్‌టీఎల్ నిర్ధారించినప్పుడు తమ వాదనలను పరిగణలోకి తీసుకోవాలని సూచిం చారు. అందరి వాదనలను విన్న కమిషనర్ రంగనాథ్ శాస్త్రీయ పద్ధతులు పాటించి ఎఫ్‌టీఎల్ హద్దులు నిర్ధారిస్తామని రంగనాథ్ అన్నారు.

దుర్గంచెరువు పరిసర ప్రాంత వాసులతో సమావేశమైన హైడ్రా కమిషనర్ రంగనాథ్

జబర్దస్త్ షో తలపిస్తోన్న కెటిఆర్ ఎసిబి విచారణ

పరిగి ఎమ్మెల్యే రామ్మోహన్‌రెడ్డి

హైదరాబాద్, జనవరి 10, ప్రభాతవార్త: కేటీఆర్ తీరు జబర్దస్త్ కమిటీ షో లా కనిపిస్తుందని పరిగి ఎమ్మెల్యే డా. రామ్మోహన్ రెడ్డి ఎద్దేవా చేశారు. శుక్రవారం అసెంబ్లీలో సిఎల్‌పి మీడియా పాయింట్‌లో ఆయన మాట్లాడుతూ ఏసీబీ విచారణకు వెళ్తూ కెటిఆర్ భయంగా నటించాడు. విచారణ తర్వాత బయటకు వచ్చిన కేటీఆర్ ను స్వతంత్ర సమర యోధుడు అయినట్లు పార్టీ శ్రేణులు స్వాగతం పలికారని అన్నారు.

కనకపు సింహా సనము సీఎం కుర్చీ మీద ఒక్కరోజులో రేవంత్ రెడ్డి కూర్చోలేదు, అంచలంచెలుగా ఎదిగి అధి ష్ఠానం నిర్ణయంతో సీఎం అయ్యారని ఆయన వివరించారు. ఇచ్చిన హామీలు అమలు చేస్తున్నాం అని స్వోత్కర్షలు చెప్పుకున్నారు.

ధనిక రాష్ట్రాన్ని టీఆర్ఎస్ కి మేము ఇచ్చాం, కానీ ఇచ్చిన హాములు కూడా అమలు చేయలేదు అప్పుల రాష్ట్రంగా మిగిల్చారు. 2 లక్షల రైతు రుణమాఫీ నీ ఆరునెలల్లో మా ప్రభుత్వం చేసింది అని అన్నారు.మీ హాయంలో అప్పులు మాఫీ కాదు వడ్డీకూడా మాఫీ కాలేదని విమర్శించారు. ఇందిరమ్మ ఇండ్ల డబ్బులు కూడా త్వరలో వేయబోతున్నాం అని ఆయన అన్నారు.పారిశుధ్య కార్మికులకు గ్రీన్ ఛానెల్ ద్వారా జీతాలు చెల్లించేందుకు ప్రభుత్వం నిర్ణయం తీసుకుంది. రైతు భరోసా, ఇందిరమ్మ ఆత్మీయ భరోసా ఏడాదికి 12వేలు ఇచ్చేందుకు నిర్ణయం తీసుకున్నామని తెలిపారు.డిజిటల్ రేషన్ కార్డులు ఇవ్వబోతున్నాం అని అన్నారు.

ఆ కార్డు ప్రతి పథకానికి ఉపయోగపడనుంది అని తెలిపారు.పేద ప్రజల కష్టార్జితం 55కోట్లు విదేశ కంపనీ కి అప్పగించి లుచ్చా పని చేసింది కేటీఆర్ అని ఆయన అన్నారు..

అబద్దాల హరీశ్ రావు ను ఎవరు నమ్మే పరిస్థితిలో లేరని వివరించారు.కాంగ్రెస్ కార్యకర్తలను రెచ్చగొట్టే విధంగా కేటీఆర్ మాట్లాడవద్దని హెచ్చరించారు.

కేటీఆర్ జైలుకు వెళ్లడం చిప్ప కుడు తినడం ఖాయం అని జోస్యం చెప్పారు. ఒకసారి విచారణకు పిలిచి అరెస్టు చేయరు.కవిత విచారణలో కూడా అదే జరిగింది. విచారణ లో ప్రభుత్వం తలదుర్చదు.. చట్టం తనపని తాను చేసుకుంటుందని అన్నారు.

బిసి రిజర్వేషన్‌లు పెంచకుండా ఎన్నికలకు వెళితే సహించం

కులగణన సర్వేను వందశాతం పూర్తి చేయాలి

బిసి మేధావుల సమావేశంలో అఖిలపక్ష పార్టీల నేతలు

హైదరాబాద్ (పంజగుట్ట), జనవరి 10. ప్రభాతవార్త: ఎట్టిపరిస్థితుల్లోనూ బీసీ రిజర్వేషన్‌లు పెంచకుండా స్థానిక సంస్థల ఎన్నికలు నిర్వహిస్తామంటే బీసీలు చూస్తూ ఊరుకోరని, బీసీ రిజర్వేషన్‌లను పెంచిన తర్వాతనే గ్రామ పంచాయితీ ఎన్నికల నోటిఫికేషన్ విడుదల చేయాలని అఖిలపక్ష పార్టీలు,బీసీ మేధావులు, బీసీ సంఘాలు సంయుక్తంగా రాష్ట్ర ప్రభుత్వాన్ని డిమాండ్ చేశాయి. శుక్రవారం విశ్వేశ్వరయ్య భవన్‌లో అఖిల భారత బీసీ ఫెడరేషన్, బీసీ సంక్షేమ సంఘం ఆధ్వర్యంలో తెలంగాణలో సమగ్ర కులగణన నిర్వహణ.. జనాభా దామాషా ప్రకారం బీసీ రిజర్వేషన్‌ల పెంపుపై బీసీ మేధావుల సమాలోచన సమావేశం జరిగింది.

బీసీ సంక్షేమ సంఘం జాతీయ అధ్యక్షుడు జాజుల శ్రీనివాసగౌడ్ అధ్యక్షతన జరిగిన ఈ సమావేశానికి బీసీ కమీషన్ మాజీ చైర్మన్ జస్టిస్ ఈశ్వరయ్య, బండ ప్రకాష్, మాజీ మంత్రి శ్రీనివాసగౌడ్,బూర నర్సయ్య, ఈరావత్ అనిల్ తదితరులు పాల్గొన్నారు.

ఈ సందర్భంగా జస్టిస్ వంగల ఈశ్వరయ్య రూపొందించిన 42 శాతం బీసీ రిజర్వేషన్‌లు సాధ్యమే అని దానిపైన ఒక ఒక బీసీ యాక్ట్ ముసాయిదాను రూపొందించి సమావేశంలో పీపీటి ద్వారా వివరించారు.ఈ సందర్భంగా ఆయన మాట్లాడుతూ తమిళనాడు రాష్ట్రంలో ఏవిధంగానైతే మొత్తం రిజర్వేషన్‌లు 69 శాతం పెంచుతూ ఆ రాష్ట్ర అసెంబ్లీలో చట్టం చేసి దానిని అమలు చేయాలని అఖిలపక్షంతో ఢిల్లీకి కలసి వెళ్ళి ఒత్తిడి తేవడం జరిగిందన్నారు.జజాజుల శ్రీనివాసగౌడ్ మాట్లాడుతూ సంపూర్ణ కులగణన జరగాలంటే మరో వారంరోజులు ప్రత్యేకంగా సమగ్ర కులగణనను నిర్వహించాలని డిమాండ్ చేశారు. బీఆర్ఎస్ నేతల బండ ప్రకాశ్, శ్రీనివాసగౌడ్‌లు మాట్లాడుతూ బీసీ రిజర్వేషన్‌లపై తక్షణమే శ్వేతపత్రం విడుదల చేయాలని డిమాండ్ చేశారు. సమావేశంలో పలు పార్టీల నేతలు, మేధావులు పాల్గొన్నారు.

విధినిర్వహణలో అలసత్వం కూడదు

క్రమశిక్షణ, పారదర్శకతకు ప్రాధాన్యతనివ్వండి

ఇంజినీర్లకు మంత్రి ఉత్తమ్‌కుమార్‌రెడ్డి హితవు

హైదరాబాద్, జనవరి 10, ప్రభాతవార్త: నీటిపారుదల శాఖలో పనిచేసే ఇంజినీర్లు విధి నిర్వహణలో అలసత్వం చూపరాదని రాష్ట్ర నీటిపారుదల, పౌర సరఫరాల శాఖ మంత్రి ఎన్. ఉత్తమ్‌కుమార్‌రెడ్డి హితవు పలికారు.హైదరాబాద్ ఇంజినీర్స్ అసోసియేషన్‌కు ఘనమైన చరిత్ర ఉందని ఆ వారసత్వాన్ని నేటి తరం కొన సాగించాలని ఆయన పిలుపునిచ్చారు. శుక్రవారం హైదరాబాద్ ఇంజినీర్స్ అసోసియేషన్ రూపొందించిన 2025 డైరీని మంత్రి ఉత్తమ్‌కుమార్‌రెడ్డి ఆవిష్కరించారు. ఈ కార్యక్రమంలో ఇఎన్‌సిలు అనిల్‌కుమార్, విజయ భాస్కర్ రెడ్డి అసోసియేషన్ ప్రెసిడెంట్ రాపోలు రవిందర్, ప్రధాన కార్యదర్శి చక్రధర్, గౌరవ అధ్యక్షుడు ధర్మ, వర్కింగ్ ప్రెసిడెంట్ రాజశేఖర్ తదితరులు పాల్గొన్నారు.

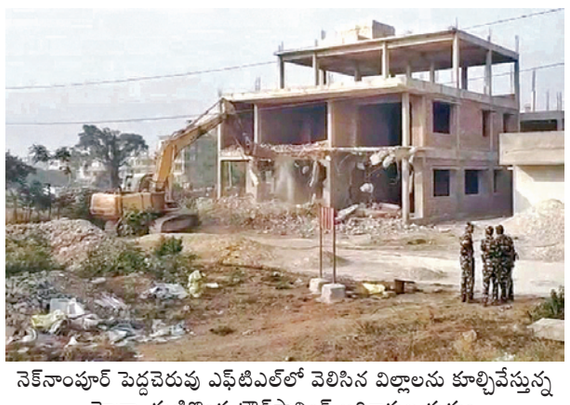

నెక్‌నాంపూర్ పెద్దచెరువు ఎఫ్‌టిఎల్‌లో వెలిసిన విల్లాలను కూల్చివేస్తున్న హైడ్రా, మణికొండ టౌన్‌ప్లానింగ్ అధికారుల దృశ్యం

నెక్‌నాంపూర్ పెద్దచెరువు ఎఫ్‌టిఎల్‌లోని భారీ నిర్మాణాలు నేలమట్టం

యేడాదిలో రెండుమార్లు కూల్చిన అధికారులు

హైదరాబాద్ (నార్సింగి), జనవరి 10, ప్రభాతవార్త : మణికొండ మున్సిపల్ పరిధిలోని నెక్‌నాంపూర్ పెద్ద చెరువు ఎఫ్‌టిఎల్ పరిధిలో వెలిసిన నాలుగు భారీ నిర్మాణాలను శుక్రవారం ఉదయం హైడ్రా, మణికొండ టౌన్‌ప్లానింగ్ అధికారులు జేసీబీల సహాయాంతో నేలమట్టం చేశారు. ఇదే ప్రాంతంలో ఇప్పటి వరకు మూడు మార్లు కూల్చివేతలు చేపట్టారు. ఏడాది కాలంలోనే ఇక్కడ కూల్చివేతలు చేయడం రెండోమారు. అధికారులు అక్రమ నిర్మాణలంటూ కూల్చివేసి వెళ్లిన రెండు,మూడు నెలల తరువాత మళ్లీ సదరు వ్యక్తులు కోట్ల రూపాయలు పెట్టి భారీ నిర్మాణాలు చేపడుతారు. స్థానికులు ఫిర్యాదు చేయడంతో అధికారులు మళ్లీ ఇవి అక్రమ నిర్మాణాలంటూ కూల్చివేయడం ఇక్కడ పరిపాటిగా మారింది. ఎఫ్‌టిఎల్ పరిధి అని కచ్చితంగా గుర్తించి, కూల్చి వేతలు చేపట్టిన అధికారులు ఎందుకు అక్కడ ఫెన్సింగ్ వేయడం లేదని స్థానికులు ప్రశ్నిస్తున్నారు. అధికారులకు చెరువు ఎఫ్‌టిఎల్‌ను కాపాడలన్న చిత్తశుద్ధి ఉంటే పునాది వద్దనే నిర్మాణాలను ఎందుకు అడ్డుకోవడం లేదని స్థానికులు పేర్కొంటున్నారు.

అక్రమ నిర్మాణాలపై ఉక్కుపాదం మోపుతాం : టిపిఒ

మణికొండ మున్సిపాలిటీ పరిధిలో అక్రమ నిర్మాణాలపై ఉక్కుపాదం మొపుతు న్నామని టిపిఒ సంతోషిసింగ్ పేర్కొన్నారు. పట్టణ టౌన్‌ప్లానింగ్ నిబందనలకు విరుద్ధంగా ఏ భవనం నిర్మించినా వెంటనే కూల్చివేతలు చేపడుతున్నామన్నారు. జి+4 అనుమతితో జి+5,6 వేసిన అనేక నిర్మాణాల శ్లాబులు పూర్తిగా తొలగించామని, డొమస్టిక్ అనుమతి పొంది కమర్షియల్‌గా షెటర్లు వేసినా కూల్చివేతలు చేపడుతున్నామని వివరించారు.

రిసార్ట్‌లో ప్రేమ జంట ఆత్మహత్య

మునిపల్లి, జనవరి 10, ప్రభాతవార్త: బూసారెడ్డిపల్లి శివారులోని హరిత రిసార్ట్‌లో ప్రేమ జంట ఆత్మహత్య చేసుకుంది. సంగారెడ్డి జిల్లా నారాయణఖేడ్ నియోజక వర్గంలోని నిజాంపేటకు చెందిన ఉదయ్ (21), మంగలి రోహిత (20) కొన్ని సంవత్సరాలుగా ప్రేమించుకుంటున్నారు. వివాహానికి కుటుంబసభ్యులు కాదన డంతో మనస్తాపానికి గురైన ప్రేమ జంట గురువారం హరిత రెసార్ట్

11-01pg10fB.qxd:11-01pg10fB.qxd 01/01/01 11:51 AM Page 1

బలహీనంగా టీమిండియా

వేధిస్తున్న బౌలర్ల కొరత

ఎడమ చేతి పేసర్ లేకపోవడం, స్పిన్ విభాగంలోనూ లోటు

న్యూఢిల్లీ: భారత జట్టు ఇటీవల కాలంలో ఎప్పుడూ లేనంతగా బలహీనంగా కనబడుతోంది. ముఖ్యంగా న్యూజిలాండ్‌తో పాటు, పదేండ్ల తర్వాత బోర్డర్ గవా స్కర్ ట్రోఫీని ఆస్ట్రేలియాకు అప్పగించిన సిరీస్‌లలో ఓటములకు బ్యాటింగ్ వైఫల్యమే అని చెబుతున్నప్పటికీ, బుమ్రాను మినహాయిస్తే ప్రత్యర్థి బ్యాటర్లను బెంబేలెత్తించిన, కనీసం భయపెట్టిన బౌలర్ లేకపోవడంవిశేషం. ఆసీస్‌తో ఐదు మ్యాచ్‌ల సిరీస్‌లో ఇది కొట్టొచ్చినట్టు కనిపించింది. బ్యాటింగ్‌లో ఎంతోమంది మెరికల్లాంటి ఆటగాళ్లు వస్తున్నా, బౌలింగ్‌లో మాత్రం ఆలోటు స్పష్టంగా కనిపిస్తోంది. గత దశాబ్ద కాలంలో బుమ్రా, షమీ వంటి బౌలర్ల పుణ్యమా అని ఆ వేదన కాస్త తగ్గినా వీరిలో ఎవరు లేకపోయినా ఫలితాలు జట్టుకు అనుకూలంగా రావడం లేదు. ఆసీస్‌తో బుమ్రా ఒక్కడే ఐదు మ్యాచ్‌లలో 32 వికెట్లు తీస్తే, సిరాజ్, ప్రసిధ్, ఆకాశ్, హర్షిత్ కలిసి తీసింది 35 వికెట్లు. జట్టుకు అవసరమున్న ప్రతిసారీ బుమ్రా వికెట్లు పడగొట్టి భారత్‌ను పోటీలోకి తెచ్చాడు. అయితే అతడికి సహకారం అందించే బౌలర్లే కరువ య్యారు. గత రెండు సిరీస్‌లలో బుమ్రాకు అండగా షమీ కంగారూలను బెంబేలెత్తించాడు. ఇప్పటి వరకూ 36 మ్యాచ్‌లాడిన సిరాజ్, ఇప్పటికీ గేమ్ ఛేంజర్ కాలేకపోతున్నాడు. బుమ్రా లేకుంటే అతడి మీద ఆధారపడొచ్చన్న నమ్మకాన్ని జట్టుకు ఇవ్వలేకపోతున్నాడు. సిడ్నీ టెస్టులో ఆడిన ప్రసిధ్, తరుచూ గాయాలబారిన పడుతూ జట్టులోకి వస్తూ పోతున్నా ఇప్పటికీ అతడు నిలకడగా రాణించలేక పోతున్నాడు. ఆకాశ్, ముకేశ్, హర్షిత్ వంటి బౌలర్లకు అంతర్జాతీయ అనుభవం తక్కువ.

అలాగే చాలాకాలంగా భారత్‌ను వేధిస్తున్న మరో సమస్య ఎడమ చేతి వాటం పేసర్ లేకపోవడం. అర్ష్‌దీప్ సింగ్ రూపంలో టీ20లలో ఆ కొరత కాస్త తీరినప్పటికీ అతడు ఇంకా వన్డే, టెస్టులలో నిరూ పించుకోలేదు. టెస్టులలో అరంగేట్రమే చేయలేదు. యశ్ దయాల్ రూపంలో ఓ ఆప్షన్ ఉన్నప్పటికీ దేశవాళీలో అతడి ప్రదర్శన అద్భుతం అనిపించేంత గానైతే లేదు. ఐపిఎల్‌లో లక్నో సూపర్ జెయింట్స్ తరఫున అదరగొట్టి బంతిని విసరడంలో కొత్త రికార్డులు నెలకొల్పిన మయాంక్ యాదవ్ ఆశలు కల్పిస్తున్నాడు. కానీ అతడు ఏ మేరకు ఫిట్‌నెస్‌ను కాపాడుకుంటాడనేది వేచి చూడాలి. అవేశ్ ఖాన్, ముఖేష్ చౌదరి, మోహ్సిన్ ఖాన్, ఉమ్రాన్ మాలిక్ వంటి యువ బౌలర్లను సానబెట్టి వారికి తరుచుగా అవకాశాలు ఇవ్వాలి.

ఎవరో ఒకరి మీద ఆధారపడకుండా బెంచ్‌ను పటిష్టంగా తయారుచేసుకుంటే విదేశీ పిచ్‌లపై ప్రధాన బౌలర్లు లేనప్పటికీ సిరీస్‌లు గెలవడం పెద్ద కష్టమేం కాదు. పేస్‌తో పాటు భారత్ బౌలింగ్‌కు ప్రధాన ఆయుధమైన స్పిన్ విభాగంలోనూ లోటు కనిపిస్తోంది. అశ్విన్ రిటైర్మెంట్‌తో ఆ స్థాయిలో ప్రత్యర్థులను తిప్పలుపెట్టే స్పిన్నర్ భారత్‌కు కరువ య్యాడు. రవీంద్ర జడేజా సైతం కెరీర్ చరమాం కంలోనే ఉన్నాడు. వాషింగ్టన్ సుందర్, అక్షర్ పటేల్ రూపంలో స్పిన్ ఆల్‌రౌండర్లు కనిపిస్తుం డటం సానుకూలాంశం అయినప్పటికీ దేశవాళీల్లో రాణిస్తున్న తనుష్ కొటియాన్ వంటి స్పిన్నర్లను తీర్చిదిద్దడం ఆవశ్యకం.

మహిళల తొలి వన్డేలో..

టీమిండియా గెలుపు

6 వికెట్ల తేడాతో ఐర్లాండ్ ఓటమి

న్యూఢిల్లీ: మహిళల తొలి వన్డేలో ఐర్లాండ్‌పై భారత్ విజయం సాధించింది. మూడు మ్యాచ్‌ల ద్వైపాక్షిక వన్డే సిరీస్ కోసం ఐర్లాండ్ మహిళా జట్టు తొలిసారి భారత్‌లో పర్యటిస్తోంది. సిరీస్‌లో భాగంగా రాజ్‌కోట్ వేదికగా శుక్రవారం తొలి వన్డే జరిగింది. ఈ మ్యాచ్లో భారత్ 6 వికెట్ల తేడాతో గెలుపొందింది. తొలుత బ్యాటింగ్ చేసిన ఐర్లాండ్ నిర్ణీత 50 ఓవర్లలో 7 వికెట్ల నష్టానికి 238 పరుగులు చేసింది. ఓపెనర్ (కెప్టెన్) గాబీ లెవిస్ 129 బంతుల్లో 92 పరుగులు, 15 ఫోర్లు రొటికట ఎనిమిది పరుగుల తేడాతో సెంచరీ మిస్ చేసుకోగా, మిడిలార్డర్ బ్యాటర్ లియా పాల్ 73 బంతుల్లో 59 పరుగులు, 7 ఫోర్లు చేసి అర్ధ సెంచరీతో రాణించింది. ఆఖర్లో అర్లిన్ కెల్లీ 25 బంతుల్లో 28 పరుగులు, 4 ఫోర్లుతో మెరుపు ఇన్నింగ్స్ ఆడటంతో ఐర్లాండ్ గౌరవప్రదప్రమైన స్కోర్ చేయగలిగింది. ఐర్లాండ్ ఇన్నింగ్స్‌లో వీరు మినహా ఎవరూ చెప్పుకోదగ్గ స్కోర్లు చేయలేదు. వికెట్ కీపర్ కౌల్టర్ రెయిలీ 15 పరుగులతో అజేయంగా నిలువగా, సారా ఫోర్బ్స్ 9 పరుగులు, ఉనారేమండ్ హోయ్ 5 పరుగులు, ఓర్లా ప్రెండర్‌గాస్ట్ 9 పరు గులు, లారా డెలానీ 0తో విఫలమయ్యారు. భారత బౌలర్లల్లో ప్రియా మిశ్రా రెండు వికెట్లు పడగొట్టగా, దీప్తి శర్మ, సయానీ సత్ఘరే, టిటాస్ సాధు తలో వికెట్ దక్కించుకున్నారు. ఇక 239 పరుగుల నామమాత్రపు లక్ష్యాన్ని ఛేదించేందుకు బరిలోకి దిగిన భారత్, 34.3 ఓవర్లలో నాలుగు వికెట్లు కోల్పోయి ఆడుతూ పాడుతూ విజయం సాధించింది. ఓపెనర్ స్మృతి మంధన 29 బంతుల్లో 41 పరుగులు, 6 ఫోర్లు, ఒక సిక్స్‌తో మెరుపు ఇన్నింగ్స్ ఆడి టీమిండియా గెలుపుకు పునాదివేసింది. మరో ఓపెనర్ ప్రతీక రావల్ 96 బంతుల్లో 89 పరుగులు, 10 ఫోర్లు, ఒక సిక్స్ చేసి టీమిండియాను లక్ష్యానికి దగ్గర చేసింది. ఆఖర్లో తేజల్ హసబ్నిస్ 46 బంతుల్లో 9 ఫోర్ల సహాయంతో 53 పరుగులు చేసి అజేయంగా మెరుపు అర్ధ శతకం సాధించి టీమిండియాను విజయతీరాలకు చేర్చింది. భారత్ ఇన్నింగ్స్‌లో హార్లీన్ డియోల్ 32 బంతుల్లో 20 పరుగులు, జెమీమా రోడ్రిగెజ్ 6 బంతుల్లో 9 పరుగులు, రీచా ఘోష్ 2 బంతుల్లో 8 పరుగులో నాటౌట్‌గా భారత్ విజయంలో తమ వంతు పాత్ర పోషించారు. ఐర్లాండ్ బౌలర్లలో అమీ మగూర్ 3 వికెట్లు పడగొట్టగా, ప్రియ సర్జంట్ ఓ వికెట్ దక్కించుకుంది. ఈ మ్యాచ్‌లో ఐర్లాండ్ ప్లేయర్ ఓర్లా ఫ్రెండర్‌గాస్ట్ మూడు క్యాచ్‌లు పట్టింది. ఈ గెలుపుతో భారత్ మూడు మ్యాచ్‌ల సిరీస్‌లో 1-0 ఆధిక్యంలోకి వెళ్లింది.

వరల్డ్ బ్యాడ్మింటన్ టోర్నీలో..

సాత్విక్, చిరాగ్ జోడీ జోరు

న్యూఢిల్లీ: మలేసియా ఓపెన్ వరల్డ్ టూర్ సూపర్-1000 బ్యాడ్మింటన్ టోర్నీ పురుషుల డబుల్స్ విభాగంలో భారత్‌కు చెందిన సాత్విక్ సాయిరాజ్-చిరాగ్ శెట్టి జోడీకి కొత్త సీజన్‌లో శుభారంభం లభించింది. ఈ టోర్నమెంట్‌లో ఈ భారత్ ద్వయం తమ జోరును కొనసాగిస్తోంది. కౌలాలంపూర్‌లో జరిగిన ప్రిక్వార్టర్ ఫైనల్లో గత ఏడాది రన్నరప్ సాత్విక్-చిరాగ్ ద్వయం 21-15, 21-15తో మలేసియాకు చెందిన నూర్ మొహమ్మద్ అజ్రియాన్-టాన్ వీ కియోంగ్ జోడీపై గెలిచింది. 43 నిమిషాల్లో ముగిసిన ఈ మ్యాచ్‌లో రెండు గేముల్లో భారత జంట స్పష్టమైన ఆధిపత్యం కనబరిచింది.

ఇక మహిళల డబుల్స్‌లో భారత కథముగిసింది. ప్రిక్వార్టర్ ఫైనల్లో పుల్లెల గాయత్రి-ట్రెసా జాలీ ద్వయం 21-15, 19-21, 19-21తో చైనాకు చెందిన జియా యీ ఫాన్-జాంగ్ షు జియాన్ జోడీ చేతిలో పోరాడి ఓడిపోయింది. కాగా మిక్స్‌డ్ డబుల్స్ ప్రిక్వార్టర్ ఫైనల్స్‌లో భారత్ ధ్రువ్ కపిల-తనీషా క్రాస్టో జంట 13-21, 20-22తో చైనాకు చెందిన చెంగ్ జింగ్-జాంగ్ చి ద్వయం చేతిలో, మరో భారత్‌కుచెందినజంట సతీశ్ కరుణాకరన్-ఆద్యా వరియత్ 10-21, 17-21తో మలేసియాకు చెందిన సూన్ హువార్ గో-షెవోన్ జెమీలాయ్ జోడీ చేతిలో పరా జయం చవిచూశాయి. కాగా సింగిల్స్ విభాగంలోనూ భారత పోరాటం ముగిసింది. పురుషుల సింగిల్స్ ప్రిక్వార్టర్ ఫైనల్లో ప్రణయ్ 8-21, 21-15, 21-23తో చైనాకు చెందిన లీ షి ఫెంగ్ చేతిలో ఓటమి పాలయ్యాడు.

తొలి మ్యాచ్‌లో సన్ రైజర్స్ చిత్తు

97 పరుగుల తేడాతో ఎంఐ కేఫ్ టౌన్ గెలుపు

న్యూఢిల్లీ: సౌతాఫ్రికా టి20 లీగ్-2025ను డిఫెండింగ్ ఛాంపియన్స్ సన్‌రైజర్స్ ఈస్టర్న్ కేప్ ఘోర ఓటమితో ఆరంభించింది. సెయింట్ జార్జ్ పార్క్ వేదికగా ఎంఐ కేప్ టౌన్‌తో జరిగిన మ్యాచ్‌లో 97 పరుగుల తేడాతో సన్ రైజర్స్ పరాజయం పాలైంది. 175 పరుగుల భారీ లక్ష్యంతో బరిలోకి దిగిన సన్ రైజర్స్ ఈస్టర్న్ కేఫ్ ఎంఐ బౌలర్ల ధాటికి 15 ఓవర్లలో కేవలం 77 పరుగులకే కుప్పకూలింది. ఎంఐ ఆల్ రౌండర్ డెలానో పోట్‌గేటర్ 5 వికెట్లతో ఈస్టర్న్ కేప్ పతనాన్ని శాసించాడు. ఈ మ్యాచ్‌లో 3 ఓవర్లు బౌలింగ్ చేసిన పోట్‌గిటర్ కేవలం 10 పరుగులు మాత్రమే ఇచ్చి 5 వికెట్లను తన ఖాతాలో వేసుకున్నాడు. అతడితో పాటు ట్రెంట్ బౌల్ట్ రెండు, లిండే, ఒమర్జాయ్ తలా వికెట్ సాధించారు. సన్ రైజర్స్ బ్యాటర్లలో కెప్టెన్ ఐడైన్ మార్‌క్రమ్ 19 పరుగులు చేసి టాప్ స్కోరర్‌గా నిలవగా, మిగితా బ్యాటర్లంతా పూర్తిగా తేలిపోయారు. అంతకుముందు టాస్ ఓడి తొలుత బ్యాటింగ్ చేసిన ఎంఐ కేప్టౌన్ నిర్ణీత 20 ఓవర్లలో 7 వికెట్ల నష్టానికి 174 పరుగులు చేసింది. మొదటి ఓవర్లోనే సన్ రైజర్స్ పేసర్ మార్కో జానెసన్, రీజా హెండ్రిక్స్‌ను ఔట్ చేసిన కేప్‌టౌన్ జట్టుకు బిగ్ షాకిచ్చాడు. ఆ తర్వాత రాస్సీ వాన్ డెర్ డస్సెన్ 16 పరుగులు, కానర్ ఎస్టెరిహజెన్ 22 పరుగులు చేసి ఎంఐ ఇన్నింగ్స్ చక్కదిద్దే ప్రయత్నం చేశారు. అయితే వీరిద్దరూ వరుస క్రమంలో ఔట్ కావడంతో కేప్టౌన్ జట్టు మళ్లీ కష్టాల్లో పడింది. ఈ సమయంలో క్రీజులోకి వచ్చిన యువ ఆటగాడు డెవాల్డ్ బ్రెవిస్ విధ్వంసం సృష్టించాడు. సన్ రైజర్స్ బౌలర్లపై ఎదురుదాడికి దిగాడు. మైదానం నలుమూలల బౌండరీల వర్షం కురిపించాడు. కేవలం 29 బంతులు మాత్రమే ఎదుర్కొన్న జూనియర్ ఏబీడీ 2 ఫోర్లు, 6 సిక్సర్లతో 57 పరుగులు చేసి ఔటయ్యాడు. అతడితో పాటు, పోట్‌గిటర్ ఆఖరిలో 12 బంతుల్లో 2 ఫోర్లు, 1 సిక్సర్‌తో 25 పరుగులు చేసి మెరుపు ఇన్నింగ్స్ ఆడాడు. సన్ రైజర్స్ బౌలర్లలో మార్కో జానెసన్, గ్లీసన్ తలా రెండు వికెట్లు సాధించగా, బేయర్స్ స్వాన్‌పోయెల్, లైమ్ డాసన్, హర్మర్ తలా వికెట్ సాధించారు.

ఖోఖో వరల్డ్ కప్‌కు భారత్ జట్లు ఖరారు

న్యూఢిల్లీ: తొలిసారిగా నిర్వహిస్తున్న ప్రపంచ కప్ ఖోఖో టోర్నమెంట్‌కు భారత్ జట్లను ఎంపిక చేశారు. ప్రపంచ కప్‌లో పాల్గొనే మహిళా, పురుష జట్లకు సంబంధించి క్రీడాకారులను ఖరారు చేస్తూ భారత్ ఖోఖో సమాఖ్య నిర్ణయం తీసుకుంది. ఈ మేరకు వీటికి సంబంధించి ఖోఖో సమాఖ్య మహిళ, పురుష జట్ల వివరాలను ప్రకటించింది. ఖోఖో భారత్ మహిళా జట్టుకు ప్రియాంక ఇంగ్లే కెప్టెన్‌గా వ్యవహరించనుండగా, పురుషుల జట్టుకు ప్రతీక్ వాయకర్ నాయకత్వం వహించనున్నాడు. ప్రియాంక బృందానికి సుమిత్ భాటియా, ప్రతీక్ జట్టుకు అశ్వని కుమార్ ప్రధాన కోచ్‌లుగా మార్గదర్శనం చేస్తారు. కాగా ప్రపంచ కప్‌లో పాల్గొనే భారత పురుషుల జట్టులో ఆంధ్రప్రదేశ్‌కు చెందిన పోతిరెడ్డిశివారెడ్డికి అవకాశం లభించింది. ప్రకాశం జిల్లా ఈదర గ్రామానికిచెందిన 26 ఏళ్ల శివారెడ్డి అల్టిమేట్ ఖోఖో లీగ్‌లో ముంబై ఖిలాడీస్, గుజరాత్ జెయింట్స్ జట్లకు ప్రాతినిధ్యం వహించాడు. ఇక ఖోఖో ప్రపంచ కప్ మ్యాచ్‌లను ఢిల్లీలోని ఇందిరాగాంధీ ఇండోర్ స్టేడియంలో, గ్రేటర్ నోయిడా స్టేడియంలో ఈ నెల 13 నుంచి 19వ తేదీ వరకు నిర్వహిస్తారు.

Printed and Published by Gireesh Sanghi, CMD and Managing Editor on behalf of AGA Publications Ltd., and printed at Sy No.658/A , NH-5, Ankireddy Palem, Guntur Dist-522005. Ph:2355939, 2512322(0863), 9848812526. RNI No : APTEL / 2004 / 13725, Editor : *Damerla Sai Baba, Postal Licence/AP/Vj/GTR/57/08-10 *Responsible for selection of News under the PRBAct. Regd.: No.H/SD/337/12-14